

INSTITUTO FEDERAL
Sul de Minas Gerais

RELATÓRIO CONTÁBIL

Demonstrações Contábeis
Notas Explicativas

1º Trimestre de 2026

REITOR: Cléber Ávila Barbosa

PRÓ-REITOR DE ADMINISTRAÇÃO: Honório José de Moraes Neto

DIRETOR DE ADMINISTRAÇÃO: Fabrício da Silva Faria

COORDENADORIA DE CONTABILIDADE

Equipe Técnica Reitoria

Elizângela Maria Costa Pimentel - Contadora Responsável

Maria Rita dos Santos - Contadora

Suellen Cristina Calicio Ferrari Távora - Contadora

Equipe Técnica Campus

Thiago Caixeta Scalco - Campus Inconfidentes

Joselaine Sales da Silva Vidigal - Campus Machado

Juliana Lima de Rezende Guida - Campus Muzambinho

Marco Antonio Ferreira Severino - Campus Passos

Adriana do Lago Padilha - Campus Poços de Caldas

Joel Pedro Martiniano Dias - Campus Pouso Alegre

Coordenadoria de Contabilidade

Reitoria

37553-465 – Pouso Alegre/MG

Telefone: (35) 3449-6151

Correio eletrônico: contabilidade.reitoria@ifsuldeminas.edu.br

Endereço eletrônico:

<https://portal.ifsuldeminas.edu.br/index.php/pro-reitoria-administracao/contabilidade/3585-ccont>

| | |
|--|-----------|
| 1. ESTRUTURA INSTITUCIONAL DO IFSULDEMINAS | 4 |
| 2. BASE DE PREPARAÇÃO DAS DEMONSTRAÇÕES E PRÁTICAS CONTÁBEIS | 6 |
| 3. RESUMO DOS PRINCIPAIS CRITÉRIOS E POLÍTICAS CONTÁBEIS | 7 |
| DEMONSTRATIVO CONTÁBIL DO BALANÇO PATRIMONIAL | 10 |
| 4. NOTAS EXPLICATIVAS AO BALANÇO PATRIMONIAL – BP | 12 |
| 4.1 Ativo Circulante | 12 |
| 4.1.1 Caixa e Equivalentes de Caixa | 12 |
| 4.1.2 Estoques | 13 |
| 4.2 Ativo Não Circulante | 14 |
| 4.2.1 Créditos a Receber | 14 |
| 4.2.2 Imobilizado | 15 |
| 4.2.3 Bens Móveis | 16 |
| 4.2.3.1 Bens Móveis a Classificar | 17 |
| 4.2.4 Bens Imóveis | 17 |
| 4.2.5 Intangível | 20 |
| 4.3 Passivo | 22 |
| 4.3.1 Obrigações Contratuais | 22 |
| 4.3.3 Fornecedores e Contas a Pagar | 24 |
| 4.4 Patrimônio Líquido | 25 |
| DEMONSTRATIVO CONTÁBIL DA DEMONSTRAÇÃO DAS VARIAÇÕES PATRIMONIAIS | 27 |
| 5. NOTAS EXPLICATIVAS À DEMONSTRAÇÃO DAS VARIAÇÕES PATRIMONIAIS - DVP | 27 |
| 5.1 Resultado Patrimonial | 28 |
| 5.2 Variações Patrimoniais Aumentativas | 28 |
| 5.3 Variações Patrimoniais Diminutivas | 29 |
| 5.3.1 Precatórios | 31 |
| 5.3.2 Variações Patrimoniais Diminutivas de Depreciação e Amortização | 31 |
| DEMONSTRATIVO CONTÁBIL DO BALANÇO ORÇAMENTÁRIO | 32 |
| 6. NOTAS EXPLICATIVAS AO BALANÇO ORÇAMENTÁRIO – BO | 34 |
| 6.1 Receitas | 34 |
| 6.2 Despesas | 35 |
| 6.3 Execução Orçamentária dos Restos a Pagar | 36 |
| 6.3.1 Restos a Pagar Não Processados Origem do Orçamento Executado | 37 |
| 6.3.2 Restos a Pagar Não Processados Grupo de Despesa | 38 |
| 6.3.3 Restos a Pagar Não Processados Unidades Gestoras IFSULDEMINAS | 39 |
| 6.3.4 Restos a Pagar Processados a Pagar Unidades Gestoras IFSULDEMINAS | 40 |
| DEMONSTRATIVO CONTÁBIL DO BALANÇO FINANCEIRO | 44 |
| 7. NOTAS EXPLICATIVAS AO BALANÇO FINANCEIRO – BF | 44 |

| | |
|---|-----------|
| 7.1 Ingressos | 45 |
| 7.2 Dispêndios | 46 |
| 7.3 Recebimentos e Pagamentos Extraorçamentários | 46 |
| 7.4 Resultado Financeiro | 47 |
| DEMONSTRATIVO CONTÁBIL DA DEMONSTRAÇÃO DOS FLUXOS DE CAIXA | 49 |
| 8. NOTAS EXPLICATIVAS À DEMONSTRAÇÃO DOS FLUXOS DE CAIXA – DFC | 49 |
| 8.1 Atividades Operacionais | 51 |
| 8.1.1 Ingressos | 51 |
| 8.1.2 Desembolsos | 52 |
| 8.2 Atividades de Investimento | 53 |
| 8.3 Atividades de Financiamento | 54 |
| 9. NOTAS EXPLICATIVAS - PARTE RELACIONADA - FADEMA | 55 |
| 9.1 Dados da FADEMA | 55 |
| 9.2 Resumo dos Projetos | 57 |

1. ESTRUTURA INSTITUCIONAL DO IFSULDEMINAS

O Instituto Federal de Educação, Ciência e Tecnologia do Sul de Minas Gerais (IFSULDEMINAS) é uma instituição de ensino originada da unificação de três escolas agrotécnicas tradicionais localizadas em Inconfidentes, Machado e Muzambinho, no estado de Minas Gerais, Brasil. Foi criado com base na Lei nº 11.892, de 29 de dezembro de 2008, e está vinculado ao Ministério da Educação.

O IFSULDEMINAS é uma autarquia, o que lhe confere autonomia administrativa, patrimonial, financeira, didático-pedagógica e disciplinar. Suas três unidades anteriores tornaram-se campi integrantes de uma única instituição com um novo objetivo: promover o desenvolvimento regional por meio da excelência na educação profissional e tecnológica. Cada um dos campi tem a responsabilidade de oferecer serviços educacionais à comunidade em que está inserido.

A instituição tem forte atuação na região sul-mineira e busca oferecer ensino gratuito e de qualidade nos segmentos técnico, profissional e superior. A Reitoria do IFSULDEMINAS está localizada estrategicamente no município de Pouso Alegre, na Avenida Vicente Simões, nº 1.111, Bairro Nova Pouso Alegre, CEP 37.553-465. A Reitoria é composta pelo Gabinete e cinco Pró-Reitorias responsáveis por diferentes áreas, como administração, gestão de pessoas, ensino, extensão e pesquisa, pós-graduação e inovação. Os setores da Reitoria subdividem-se em diretorias, coordenações-gerais e coordenações; cada qual contando com subdivisões e equipes de apoio às atividades.

A estrutura atual do IFSULDEMINAS é composta por sete unidades gestoras executoras: Campus Inconfidentes, Campus Machado, Campus Muzambinho, Campus Passos, Campus Poços de Caldas, Campus Pouso Alegre e Reitoria. Não executoras: Campus Carmo de Minas e Campus Três Corações. Foi inaugurado recentemente o novo Campus Itajubá que se encontra em implantação. Além disso, existem núcleos avançados e polos de rede em diversas cidades da

região. A instituição tem como missão principal a oferta de ensino gratuito e de qualidade, contribuindo para o desenvolvimento educacional e tecnológico da região sul-mineira.



Figura 1: Unidades IFSULDEMINAS

Fonte: <https://portal.ifsulde Minas.edu.br/index.php/o-instituto>

Confira todos os municípios do Sul de Minas onde a instituição atua:

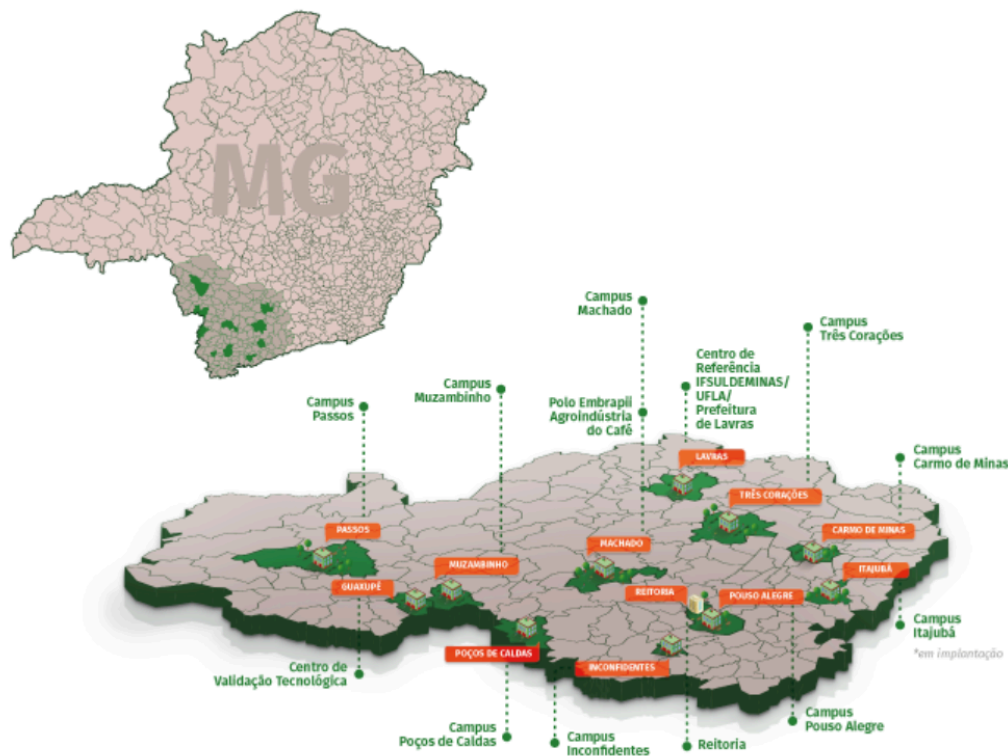
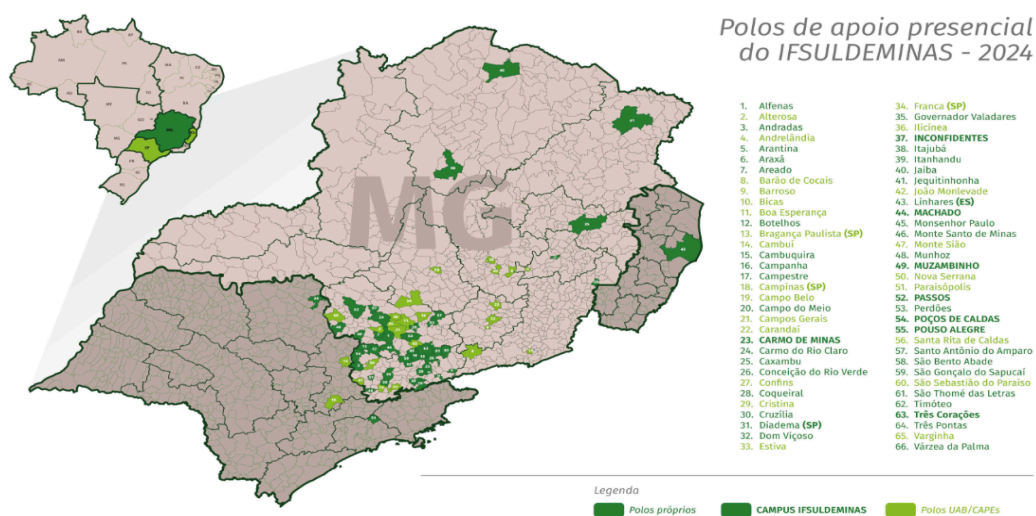

2. BASE DE PREPARAÇÃO DAS DEMONSTRAÇÕES E PRÁTICAS CONTÁBEIS

As demonstrações contábeis consolidadas do IFSULDEMINAS seguem as normas legais e contábeis brasileiras, incluindo a Lei nº 4.320/1964, a Lei Complementar nº 101/2000, e as Normas Brasileiras de Contabilidade Aplicadas ao Setor Público (NBC TSP). Elas são elaboradas com base nas informações do Sistema Integrado de Administração Financeira (SIAFI) e consolidam as contas dos *campi* e da Reitoria. O objetivo principal das demonstrações é fornecer informações sobre a situação econômico-financeira da instituição, incluindo seu patrimônio, desempenho e fluxos de caixa.

As demonstrações incluem:

- I. Balanço Patrimonial (BP)
- II. Demonstração das Variações Patrimoniais (DVP)
- III. Balanço Orçamentário (BO)
- IV. Balanço Financeiro (BF)
- V. Demonstração dos Fluxos de Caixa (DFC)

O conceito de conta única, conforme o Decreto nº 93.872/1986, exige o controle de todas as receitas e despesas em um único caixa, concentrando os saldos no grupo "Caixa e Equivalentes de Caixa" no Balanço Financeiro.

3. RESUMO DOS PRINCIPAIS CRITÉRIOS E POLÍTICAS CONTÁBEIS

A seguir, são apresentados os principais critérios e políticas contábeis adotados no âmbito do IFSULDEMINAS, tendo por base as opções e premissas do modelo do Plano de Contas Aplicado ao Setor Público (PCASP).

(a) Moeda funcional

A moeda funcional do IFSULDEMINAS é o Real.

(b) Caixa e equivalentes de caixa

Incluem dinheiro em caixa, conta única, demais depósitos bancários e aplicações de liquidez imediata. Os valores são mensurados e avaliados pelo valor de custo e, quando aplicável, são acrescidos dos rendimentos auferidos até a data das demonstrações contábeis. As Notas Explicativas ao Balanço Patrimonial e à Demonstração das Variações Patrimoniais detalham os registros que causaram impactos na conta Caixa e equivalentes de caixa.

(c) Créditos a curto prazo

Compreendem os direitos a receber a curto prazo relacionados, principalmente, com: (I) créditos tributários; (II) créditos não tributários; (III) dívida ativa; (IV) transferências concedidas; (V) empréstimos e financiamentos concedidos; (VI) adiantamentos; (VII) valores a compensar. Os valores são mensurados e avaliados pelo valor original, acrescido das atualizações monetárias e juros. As Notas Explicativas ao Balanço Patrimonial e à Demonstração das Variações Patrimoniais detalham as variações mais significativas relativas aos créditos e valores a curto prazo.

(d) Estoques

Compreendem os estoques reguladores do IFSULDEMINAS, os produtos acabados e os em elaboração, almoxarifado e adiantamento a fornecedores. Na entrada, esses bens são avaliados pelo valor de aquisição ou produção/construção. O método para mensuração e avaliação das saídas dos estoques é o custo médio ponderado.

(e) Imobilizado

O imobilizado é composto pelos bens móveis e imóveis. É reconhecido inicialmente com base no valor de aquisição, construção ou produção. Após o reconhecimento inicial, ficam sujeitos à depreciação, amortização ou exaustão (quando tiverem vida útil definida), bem como à redução ao valor recuperável e à reavaliação.

Os gastos posteriores à aquisição, construção ou produção são incorporados ao valor do imobilizado desde que tais gastos aumentem a vida útil do bem e sejam capazes de gerar benefícios econômicos futuros. Se os gastos não gerarem tais benefícios, eles são reconhecidos diretamente como variações patrimoniais diminutivas do período. As Notas Explicativas ao Balanço Patrimonial detalham as principais variações relativas aos Bens Móveis e Imóveis do IFSULDEMINAS.

(f) Intangível

Os direitos que tenham por objeto bens incorpóreos, destinados à manutenção da atividade pública ou exercidos com essa finalidade, são mensurados ou avaliados com base no valor de aquisição ou de produção, deduzido o saldo da respectiva conta de amortização acumulada (quando tiverem vida útil definida). As Notas Explicativas ao Balanço Patrimonial contêm informações adicionais a respeito dos bens intangíveis do IFSULDEMINAS.

(g) Depreciação, amortização de Bens Móveis, Bens Imóveis e Bens Intangíveis

A base de cálculo para a depreciação e amortização é o custo do ativo, abrangendo tanto os custos diretos quanto os indiretos. Como regra geral, a depreciação dos bens móveis deve iniciar no segundo dia do mês seguinte à data em que o bem foi colocado em utilização. No entanto, em casos excepcionais, quando o valor do bem adquirido e o impacto da depreciação no segundo mês forem significativos, admite-se o cálculo da depreciação em uma fração inferior a um mês.

A depreciação dos bens imóveis do IFSULDEMINAS é apurada mensalmente e de forma automática pelo Sistema Patrimonial Imobiliário da União (SPIUnet), enquanto a depreciação dos bens móveis é processada pelo sistema SUAP.

(h) Passivos circulantes e não circulantes

As obrigações do IFSULDEMINAS são evidenciadas por valores conhecidos ou calculáveis, acrescidos, quando aplicável, dos correspondentes encargos das variações

monetárias e cambiais ocorridas até a data das demonstrações contábeis. As Notas Explicativas ao Balanço Patrimonial contêm informações relativas aos Fornecedores e Contas a Pagar em curto prazo. Os Termos de Execução Descentralizada (TEDs), utilizados como instrumento de transferência de recursos financeiros entre órgãos da administração pública, são registrados como obrigações quando os recursos recebidos demandam prestação de contas futura ou execução de atividades específicas. Essas operações são monitoradas e evidenciadas de forma transparente nas demonstrações contábeis, em conformidade com as normas aplicáveis.

(i) Ajustes de Exercícios Anteriores

A conta de Ajustes de Exercícios Anteriores tem a finalidade de registrar os efeitos da mudança de critério contábil ou da retificação de erro imputável a exercício anterior que não possam ser atribuídos a fatos subsequentes. Tais ajustes compõem a linha de Resultados Acumulados no Balanço Patrimonial e recebem registros aumentativos e diminutivos que afetam diretamente o Patrimônio Líquido do órgão sem transitar pelas contas de resultado, uma vez que se referem a exercícios encerrados. As Notas Explicativas ao Balanço Patrimonial contêm informações relativas aos lançamentos em contrapartida aos Ajustes de Exercícios Anteriores.

(j) Restos a Pagar.

De acordo com a Lei nº 4.320/1964, os Restos a Pagar correspondem às despesas empenhadas, mas que não foram pagas até 31 de dezembro do exercício financeiro correspondente, por não ter havido a entrega, em tempo hábil, dos produtos adquiridos ou da prestação integral dos serviços. No encerramento de cada exercício financeiro, essas despesas devem ser registradas contabilmente como obrigações a pagar do exercício seguinte (“resíduos passivos”); e serão financiadas à conta de recursos arrecadados durante o exercício financeiro em que ocorreu a emissão do empenho. Portanto, Restos a Pagar, referem-se a dívidas resultantes de compromissos gerados em exercícios financeiros anteriores àquele em que deveria ocorrer o pagamento.

DEMONSTRATIVO CONTÁBIL DO BALANÇO PATRIMONIAL

Valores em Unidades de Real.

| ATIVO | | |
|---|-----------------------|-----------------------|
| ESPECIFICAÇÃO | 2026 | 2025 |
| ATIVO CIRCULANTE | 45.171.283,39 | 49.264.569,27 |
| Caixa e Equivalentes de Caixa | 27.982.127,16 | 36.515.005,09 |
| Créditos a Curto Prazo | 14.718.103,13 | 10.189.928,59 |
| Dívida Ativa Não Tributária | 4.404,93 | 4.404,93 |
| Demais Créditos e Valores | 14.713.698,20 | 10.185.523,66 |
| Estoques | 2.441.429,61 | 2.489.279,74 |
| VPDs Pagas Antecipadamente | 29.623,49 | 70.355,85 |
| ATIVO NÃO CIRCULANTE | 627.734.210,35 | 622.769.260,79 |
| Ativo Realizável a Longo Prazo | 505.910,53 | 505.910,53 |
| Créditos a Longo Prazo | 505.910,53 | 505.910,53 |
| Dívida Ativa Não Tributária | 323.507,69 | 323.507,69 |
| Demais Créditos e Valores | 182.402,84 | 182.402,84 |
| Imobilizado | 625.103.840,61 | 620.138.891,05 |
| Bens Móveis | 65.814.579,41 | 61.927.564,48 |
| Bens Móveis | 125.544.369,57 | 119.393.246,43 |
| (-) Depreciação/Amortização/Exaustão Acum. de Bens Móveis | -59.729.790,16 | -57.465.681,95 |
| Bens Imóveis | 559.289.261,20 | 558.211.326,57 |
| Bens Imóveis | 559.411.996,40 | 558.352.447,33 |
| (-) Deprec./Amortização/Exaustão Acum. de Bens Imóveis | -122.735,20 | -141.120,76 |
| Intangível | 2.124.459,21 | 2.124.459,21 |
| Softwares | 2.124.459,21 | 2.124.459,21 |
| TOTAL DO ATIVO | 672.905.493,74 | 672.033.830,06 |
| PASSIVO E PATRIMÔNIO LÍQUIDO | | |
| PASSIVO | | |
| ESPECIFICAÇÃO | 2026 | 2025 |
| PASSIVO CIRCULANTE | 243.278.563,62 | 241.932.690,40 |
| Obrigações Trabalh., Previd. e Assist. a Pagar a Curto Prazo | 26.386.590,58 | 30.732.507,12 |
| Fornecedores e Contas a Pagar a Curto Prazo | 1.533.843,87 | 1.213.688,13 |
| Obrigações Fiscais a Curto Prazo | 106,86 | - |
| Demais Obrigações a Curto Prazo | 215.358.022,31 | 209.986.495,15 |
| PASSIVO NÃO CIRCULANTE | - | - |
| TOTAL DO PASSIVO EXIGÍVEL | 243.278.563,62 | 241.932.690,40 |
| PATRIMÔNIO LÍQUIDO | | |
| ESPECIFICAÇÃO | 2026 | 2025 |
| Demais Reservas | 324.860.126,61 | 324.902.706,40 |
| Resultados Acumulados | 104.766.803,51 | 105.198.433,26 |
| Resultado do Exercício | -484.075,86 | -48.887.625,32 |
| Resultados de Exercícios Anteriores | 105.198.433,26 | 154.638.660,54 |
| Ajustes de Exercícios Anteriores | 52.446,11 | -552.601,96 |
| TOTAL DO PATRIMÔNIO LÍQUIDO | 429.626.930,12 | 430.101.139,66 |
| TOTAL DO PASSIVO E PATRIMÔNIO LÍQUIDO | 672.905.493,74 | 672.033.830,06 |

Valores em Unidades de Real.

| QUADRO DE ATIVOS E PASSIVOS FINANCEIROS E PERMANENTES | | |
|--|-----------------------|-----------------------|
| ATIVO | | |
| ESPECIFICAÇÃO | 2026 | 2025 |
| ATIVO FINANCEIRO | 27.982.127,16 | 36.515.005,09 |
| ATIVO PERMANENTE | 644.923.366,58 | 635.518.824,97 |
| PASSIVO | | |
| ESPECIFICAÇÃO | 2026 | 2025 |
| PASSIVO FINANCEIRO | 359.121.297,90 | 85.114.149,86 |
| PASSIVO PERMANENTE | 207.311.612,51 | 196.646.427,87 |
| SALDO PATRIMONIAL | 106.472.583,33 | 390.273.252,33 |

Valores em Unidades de Real.

| QUADRO DE COMPENSAÇÕES | | |
|---|-----------------------|-----------------------|
| ATIVO | | |
| ESPECIFICAÇÃO | 2026 | 2025 |
| SALDO DOS ATOS POTENCIAIS ATIVOS | 107.716.914,73 | 114.523.929,03 |
| Atos Potenciais Ativos | 107.716.914,73 | 114.523.929,03 |
| Direitos Conveniados e Outros Instrumentos Congêneres | 106.833.758,08 | 113.638.474,87 |
| Direitos Contratuais | 883.156,65 | 885.454,16 |
| TOTAL | 107.716.914,73 | 114.523.929,03 |
| PASSIVO | | |
| ESPECIFICAÇÃO | 2026 | 2025 |
| SALDO DOS ATOS POTENCIAIS PASSIVOS | 107.387.814,17 | 105.434.727,37 |
| Atos Potenciais Passivos | 107.387.814,17 | 105.434.727,37 |
| Obrigações Conveniadas e Outros Instrumentos Congêneres | 533.823,87 | 533.823,87 |
| Obrigações Contratuais | 106.853.990,30 | 104.900.903,50 |
| TOTAL | 107.387.814,17 | 105.434.727,37 |

Valores em Unidades de Real.

| DEMONSTRATIVO DO SUPERÁVIT/DÉFICIT FINANCEIRO APURADO NO BALANÇO PATRIMONIAL | |
|---|---|
| DESTINAÇÃO DE RECURSOS | SUPERÁVIT/DÉFICIT FINANCEIRO |
| Recursos Não Vinculados | -283.651.656,71 |
| Recursos Vinculados | -47.487.514,03 |
| Educação | -917.519,84 |
| Seguridade Social (Exceto Previdência) | -15.000,00 |
| Previdência Social (RPPS) | -45.440.816,12 |
| Dívida Pública | -2.075.500,37 |
| Fundos, Órgãos e Programas | 961.322,30 |
| TOTAL | -331.139.170,74 |

4. NOTAS EXPLICATIVAS AO BALANÇO PATRIMONIAL – BP

O Balanço Patrimonial, previsto no art. 105 da Lei 4.320/64, evidencia, qualitativa e quantitativamente, a situação patrimonial da entidade pública por meio de contas que representam o patrimônio público, bem como os atos potenciais, que são registrados em contas de compensação (natureza de informação de controle), como as contas de obrigações contratuais (Manual de Contabilidade Aplicada ao Setor Público – 8ª Edição, 2024).

Os ativos e passivos são conceituados e segregados em circulante e não circulante. As contas do ativo devem ser dispostas em ordem decrescente de grau de conversibilidade. As contas do passivo, em ordem decrescente de grau de exigibilidade.

As notas do BP foram elaboradas em consonância com as orientações e os relatórios/consultas criadas e disponibilizadas no Tesouro Gerencial (TG)¹ pela CCONT/STN.

A seguir, são detalhados os itens mais relevantes ao demonstrativo.

4.1 Ativo Circulante

O Ativo Circulante constitui-se no grupo de contas contábeis que registra as disponibilidades, os estoques e outros créditos de realização a curto prazo.

Quadro 01 – Ativo Circulante

R\$ 1,00

| | 31/03/2026 | 31/12/2025 | AH (%) | AV (%) 31/03/2026 |
|-------------------------------|----------------------|----------------------|--------------|----------------------|
| ATIVO CIRCULANTE | 45.171.283,39 | 49.264.569,27 | -8,31 | 100,00 |
| Caixa e Equivalentes de Caixa | 27.982.127,16 | 36.515.005,09 | -23,37 | 61,95 |
| Créditos a Curto Prazo | 14.718.103,13 | 10.189.928,59 | 44,44 | 32,58 |
| Estoques | 2.441.429,61 | 2.489.279,74 | -1,92 | 5,40 |
| VPDs Pagas Antecipadamente | 29.623,49 | 70.355,85 | -57,89 | 0,07 |

Fonte: SIAFI, 2026.

4.1.1 Caixa e Equivalentes de Caixa

O grupo Caixa e Equivalentes de Caixa contempla o numerário e outros bens e direitos com maior capacidade de conversibilidade em moeda. Em 31/03/2026, o IFSULDEMINAS apresentou um saldo de 27 milhões, representando 61,94% do total do ativo circulante.

¹ O Sistema da Secretaria do Tesouro Nacional, o Tesouro Gerencial (TG), é uma ferramenta para consulta de informações do SIAFI, construído em uma plataforma de business intelligence (a mesma utilizada no Sistema de Informações de Custos). Desde 2015, esse sistema substitui o SIAFI Gerencial para consulta da execução orçamentária e financeira e o Sistema de Informações de Custos (SIC) para consulta de informações de custos do Governo Federal.

Conforme demonstrado no quadro 02, o valor de R\$ 20 milhões representa os repasses financeiros comprometidos com pagamentos da folha de pessoal do mês de março de 2026 e com pagamentos de diversos credores que se encontram em processo de pagamento, ou seja, os recursos já estão comprometidos.

O valor de R\$ 3 milhões é oriundo de arrecadação própria. Já a conta garantias, totalizou no período a quantia de 3 milhões referente ao registro de saldo acumulado, retido em conta vinculada, em atendimento ao Acórdão 2717/2024 Plenário, conforme comunicas CCONT/STN 2024/3904978 (18/09/2024), 2024/328848 (28/08/2024) e item 4.6.5, letra b da macrofunção 021126. O saldo restante de R\$ 3 mil é proveniente de aplicações financeiras - recursos da conta única aplicados.

Quadro 02 – Caixa e Equivalentes de Caixa – Composição

| Conta | R\$ 1,00 | | |
|--|----------------------|----------------------|---------------|
| | 31/03/2026 | 31/12/2025 | AH (%) |
| Limite de saque com vinculação de pagamento - ordem de pagamento | 20.457.197,49 | 29.512.490,44 | -30,68 |
| Limite de saque com vinculação de pagamento | 3.643.800,36 | 3.323.832,88 | 9,63 |
| Garantias | 3.877.759,56 | 3.675.379,99 | 5,51 |
| CTU - recursos da conta única aplicados | 3.369,75 | 3.301,78 | 2,06 |
| Total | 27.982.127,16 | 36.515.005,09 | -23,37 |

Fonte: SIAFI, 2026.

4.1.2 Estoques

Os estoques do IFSULDEMINAS no primeiro trimestre de 2026 totalizaram valor de R\$ 2 milhões, representando 5,40% do total do ativo circulante, e tiveram uma redução de 1,92% em relação a 31/12/2025.

O saldo das contas de “Estoques” é composto por material adquirido para atender o consumo interno da instituição. Os materiais estocados dos diversos setores da instituição podem ser observados nos Relatórios de Movimentação de Almojarifado (RMA), que estão registrados ao custo médio ponderado de aquisição. O sistema utilizado pela Instituição para controle dos estoques é o Sistema Integrado de Gestão Patrimonial – SIADS.

4.1.3 Créditos a Curto Prazo

O saldo deste subgrupo, no primeiro trimestre de 2026 refere-se a adiantamentos concedidos a pessoal (13º salário, adiantamento de férias, auxílio alimentação, auxílio transporte, salários e ordenados – pagamento antecipado) e adiantamento de Termo de Execução

Descentralizada - TED.

4.2 Ativo Não Circulante

4.2.1 Créditos a Receber

Em atendimento ao comunicada da Coordenação-Geral de Contabilidade (CCONT) acerca da obrigatoriedade do reconhecimento, no SIAFI, dos créditos a receber que contemplem seus respectivos valores, foi efetuado, em setembro de 2025, o registro contábil de créditos a receber classificados no Ativo Não Circulante – Dívida Ativa Não Tributária, Processo SUAP 23343.003943.2025-75 de acordo com as informações recebidas pela Procuradoria do IFSULDEMINAS.

O reconhecimento desses créditos decorre de obrigações vencidas e não pagas, referentes a valores a receber pela instituição, cuja apuração se baseou em relatórios e controles internos de acompanhamento de cobranças, conforme autorizado pelo item 26 da Norma Brasileira de Contabilidade – ITG 2000 (R1), de 05/12/2014.

A medida observa o disposto no art. 167, § 3º, inciso I, da Lei de Diretrizes Orçamentárias – LDO 2025, que determina o reconhecimento dos créditos a receber, tributários e não tributários, inscritos ou não em dívida ativa, até o encerramento do exercício.

Na ausência de sistema informatizado de gestão desses créditos, foram utilizados relatórios e documentos de controle interno que demonstram a composição e a evolução dos valores. As informações estão respaldadas pela base de dados do Estoque da Dívida Ativa referente ao primeiro trimestre de 2026 no valor de R\$ 571.282,34, disponível em: [Estoque da Dívida Ativa – Base 2025](#)

Quadro 03 – Ativo Não Circulante

R\$ 1,00

| | 31/03/2026 | 31/12/2025 | AH (%) | AV (%) 31/12/2025 |
|---|-------------------|-------------------|-------------|----------------------|
| ATIVO REALIZÁVEL A LONGO PRAZO | 505.910,53 | 505.910,53 | 0,00 | 100,00 |
| Dívida Ativa Não Tributária | 323.507,69 | 323.507,69 | 0,00 | 63,95 |
| Demais Créditos e Valores a Longo Prazo | 182.402,84 | 182.402,84 | 0,00 | 36,05 |

Fonte: SIAFI, 2026.

O reconhecimento dos créditos a receber não produziu impacto direto no resultado do exercício, uma vez que representa apenas o registro de direitos já constituídos, sem ingresso

financeiro imediato. Contudo, o lançamento promoveu a reclassificação patrimonial, ampliando o Ativo Não Circulante e, conseqüentemente, ajustando a composição do Patrimônio Líquido, de forma a evidenciar a situação patrimonial da entidade.

O registro contábil reflete a totalidade dos direitos do IFSULDEMINAS passíveis de realização futura.

4.2.2 Imobilizado

Em 31/03/2026, o IFSULDEMINAS apresentou o saldo de R\$ 625 milhões relacionados a imobilizado. O ativo imobilizado é composto pelos bens móveis e imóveis do IFSULDEMINAS (deduzido da depreciação e da redução ao valor recuperável), conforme demonstrado no Quadro 04.

Quadro 04 – Imobilizado – Composição

R\$ 1,00

| | 31/03/2026 | 31/12/2025 | AH (%) |
|---|-----------------------|-----------------------|-------------|
| Bens Móveis | | | |
| Valor Bruto Contábil | 125.544.369,57 | 119,393,246.43 | 5,15 |
| Depreciação/Amortização/Exaustão Acum. de Bens Móveis | -59.729.790,16 | -57,465,681.95 | 3,94 |
| Valor Líquido | 65.814.579,41 | 61,927,564.48 | 6,28 |
| Bens Imóveis | | | |
| Valor Bruto Contábil | 559.411.996,40 | 558,352,447.33 | 0,19 |
| Depreciação/Amortização/Exaustão Acum. Bens Imóveis | -122.735,20 | -141,120.76 | -13,03 |
| Valor Líquido | 559.289.261,20 | 558,211,326.57 | 0,19 |
| Total | 625.103.840,61 | 620.138.891.05 | 0,80 |

Fonte: SIAFI, 2026.

O saldo da conta 1.2.3.8.1.01.00 Depreciação Acumulada - Bens Móveis apresentou o impacto no período de R\$ 59 milhões, com variação de 3,94% em relação a 31/12/2025, avanço natural da depreciação dos bens já existentes, refletindo o uso e desgaste dos ativos ao longo do período.

Para os registros da depreciação foram utilizadas taxas condizentes com a tabela de vida útil padrão da STN e CCONT e com os procedimentos indicados na macrofunção 020330. O sistema utilizado é o Sistema Unificado de Administração Pública – SUAP.

De acordo com a Portaria n.º 232, de 2 de setembro de 2024, que trata do Sistema Integrado de Gestão Patrimonial – SIADS no âmbito da Administração Pública Federal direta, autárquica, fundacional e empresas públicas dependentes do Poder Executivo Federal, alterada pela Portaria ME n.º 4.378, de 11 de maio de 2024, o IFSULDEMINAS por meio da Pró-Reitoria de Administração, realizou a migração do sistema de almoxarifado.

Contudo, a migração dos módulos do patrimônio, do módulo intangível e do módulo transporte não foram iniciadas até 31/03/2026, no entanto está sendo programado o início dos trabalhos em 2026 com o novo sistema de Gestão Patrimonial - PATRIM.

O saldo da conta 1.2.3.8.1.02.00 Depreciação Acumulada – Bens Imóveis, realizada pela Secretaria de Patrimônio da União - SPU/MPOG, totalizou R\$ 122 mil, com redução de 13,03% no período.

4.2.3 Bens Móveis

Em 31/03/2026, os bens móveis do IFSULDEMINAS registraram um aumento de 2,80%. No quadro 05 está demonstrada a composição dos bens móveis detalhadamente.

Quadro 05 – Bens Móveis – Composição

R\$ 1,00

| | 31/03/2026 | 31/12/2025 | AH (%) | AV (%) 31/03/2026 |
|---|----------------------|----------------------|-------------|-------------------|
| Máquinas, Aparelhos, Equipamentos e Ferramentas | 42.306.291,47 | 41.264.982,33 | 2,52 | 64,28 |
| Bens de Informática | 30.288.795,93 | 27.267.753,86 | 11,08 | 46,02 |
| Móveis e Utensílios | 22.180.628,62 | 21.604.697,37 | 2,67 | 33,70 |
| Veículos | 12.902.460,48 | 12.014.410,76 | 7,39 | 19,60 |
| Material Cultural, Educacional e de Comunicação | 11.014.941,48 | 10.575.485,07 | 4,16 | 16,74 |
| Demais Bens Móveis | 5.439.567,20 | 5.254.232,65 | 3,53 | 8,26 |
| Bens Móveis em Andamento | 745.371,70 | 745.371,70 | 0,00 | 1,13 |
| Semoventes e Equipamentos de Montaria | 665.862,69 | 665.862,69 | 0,00 | 1,01 |
| Armamentos | 450,00 | 450,00 | 0,00 | 0,001 |
| (-) Depreciação / Amortização Acumulada | -59.729.790,16 | -57.465.681,95 | 3,94 | -90,75 |
| Total Líquido | 65.814.579,41 | 61.927.564,48 | 6,28 | 100,00 |

Fonte: SIAFI, Tesouro Gerencial, 2026.

Dos Bens Móveis registrados no Órgão 64,28% referem-se à conta “Máquinas, Aparelhos, Equipamentos e Ferramentas”, a qual é composta conforme quadro 06.

Nesse quadro, verificamos a alta representatividade da conta Equipam/Utensílios Médicos, Odontológicos, Laboratoriais e Hospitalares em relação ao total de Bens Móveis do IFSULDEMINAS, isso se dá pelo fato de a instituição realizar a montagem e a instalação dos diversos laboratórios de estudo para ministrar aulas práticas.

Sabe-se que a instituição oferta diversos cursos, desde o nível técnico até a pós-graduação stricto sensu, nas mais diversas áreas (veterinária, informática, engenharias, enfermagem, etc.), em diversos *campi* e, por esse motivo, são necessários laboratórios equipados com equipamentos modernos e em perfeitas condições de uso, capazes de auxiliar na oferta de

ensino de qualidade. Alguns desses equipamentos utilizados nos laboratórios são muito específicos devido à natureza dos cursos, por esse motivo, possuem alto valor.

Quadro 06 – Composição Máquinas, Aparelhos, Equipamentos e Ferramentas

R\$ 1,00

| | 31/03/2026 | AV (%) |
|---|----------------------|---------------|
| Equipam/Utensílios Médicos, Odontológicos, Laboratoriais e Hospitalares | 8.182.339,35 | 19,34 |
| Aparelhos de Medição e Orientação | 7.224.307,47 | 17,08 |
| Máquinas e Utensílios Agropecuário/Rodoviário | 6.358.111,17 | 15,03 |
| Máquinas e Equipamentos Industriais | 5.081.191,72 | 12,01 |
| Máquinas, Utensílios e Equipamentos Diversos | 4.608.150,44 | 10,89 |
| Máquinas e Equipamentos Energéticos | 4.479.119,33 | 10,59 |
| Máquinas, Ferramentas e Utensílios de Oficina | 1.853.326,69 | 4,38 |
| Equipamento de Proteção, Segurança e Socorro | 1.310.529,47 | 3,10 |
| Aparelho e Equipamento para Esportes e Diversões | 1.263.646,25 | 2,99 |
| Aparelhos e Equipamentos de Comunicação | 1.033.791,90 | 2,44 |
| Equipamentos Hidráulicos e Elétricos | 836.270,78 | 1,98 |
| Máquinas e Equipamentos Gráficos | 65.659,56 | 0,16 |
| Equipamentos, Peças e Acessórios para Automóveis | 9.262,34 | 0,02 |
| Equipamentos de Montaria | 585,00 | 0,001 |
| Total | 42.306.291,47 | 100,00 |

Fonte: SIAFI, 2026.

4.2.3.1 Bens Móveis a Classificar

No IFSULDEMINAS é utilizado o **Cartão Pesquisador**, para professores/pesquisadores contemplados com auxílios financeiros para o desenvolvimento de projetos de pesquisa e inovação. Assim, justifica-se a permanência do saldo na conta 12.311.99.08 - Bens Móveis a Classificar, referente a projetos de pesquisas dentro do prazo de vigência.

À medida em que as prestações de contas são apresentadas e os bens doados pelo pesquisador, a contabilidade realiza as devidas reclassificações. Finalizando o projeto, todos os bens patrimoniais, equipamentos e materiais permanentes, bem como materiais de consumo não utilizados e adquiridos com os recursos da pesquisa, serão de propriedade do IFSULDEMINAS.

Os saldos alongados na conta Bens Móveis a classificar é referente a prestação de contas dos projetos que estão com o prazo expirado dos professores responsáveis que ainda não fizeram a prestação de contas.

4.2.4 Bens Imóveis

No IFSULDEMINAS, a gestão dos bens imóveis é registrada no Sistema de Gerenciamento dos Imóveis de Uso Especial da União (SPIUnet). Esse sistema tem como

objetivo manter o controle sobre os imóveis, as utilizações e os usuários, emitir relatórios gerenciais interligados com o Sistema Integrado de Administração Financeira (SIAFI), o que automatiza os lançamentos contábeis e facilita a elaboração do Balanço Patrimonial da União.

A atualização dos valores é feita exclusivamente pelo SPIUnet, que aciona, automaticamente e em tempo real, o lançamento dos valores no SIAFI.

Para avaliar um imóvel, é necessário ter em mãos informações oficiais sobre o valor do terreno e o valor das benfeitorias, em separado.

A atualização dos dados das informações dos RIPs dos imóveis são apenas atualizados na data da avaliação e no RIP utilização há a atualização do CUB do SINDUSCON-MG, referência do mês avaliado pelo padrão normal - R1.

Os Bens Imóveis do IFSULDEMINAS no primeiro trimestre de 2026 totalizaram R\$ 559 milhões. Os bens imóveis cadastrados no SPIUnet são classificados como de Uso Especial e se destinam ao funcionamento do órgão.

Quadro 07 - Bens Imóveis – Composição

R\$ 1,00

| | 31/03/2026 | 31/12/2025 | AH (%) | AV(%) 31/03/2026 |
|---|-----------------------|-----------------------|---------------|-----------------------------|
| Bens de Uso Especial | 527.349.001,22 | 527.349.001,22 | 0,00 | 94,29 |
| Bens Imóveis em Andamento | 26.387.176,94 | 25.327.627,87 | 4,18 | 4,72 |
| Instalações | 5.675.818,24 | 5.675.818,24 | 0,00 | 1,01 |
| (-) Depreciação / Amortização Acumulada | -122.735,20 | -141.120,76 | -13,03 | -0,02 |
| Total Líquido | 559.289.261,20 | 558.211.326,57 | 0,19 | 100,00 |

Fonte: SIAFI, Tesouro Gerencial, 2026.

Os Bens de Uso Especial referem-se a imóveis públicos que são destinados ao funcionamento de serviços ou atividades específicas e exclusivas do poder público. Esses bens são utilizados para finalidades administrativas, educacionais, de saúde, segurança, ou outras atividades públicas essenciais e corresponderam a 94,29% de todos os bens imóveis reconhecidos contabilmente no Balanço Patrimonial do Órgão 26412, perfazendo o montante de R\$ 527 milhões, em 31/03/2026, a valores brutos.

Os registros contábeis dos bens imóveis da Reitoria encontram-se em conformidade com os valores informados no SPIUnet x SIAFI em 31/03/2026.

O quadro 08 apresenta o saldo da conta Bens Imóveis em Andamento, em 31/03/2026, por unidade gestora:

Quadro 08 - Bens Imóveis em Andamento por unidade gestora

R\$ 1,00

| | 31/03/2026 | AV (%) |
|---|----------------------|---------------|
| Unidade Gestora 158304 - Campus Machado | 13.304.506,25 | 50,42 |
| Unidade Gestora 158303 - Campus Muzambinho | 4.703.855,06 | 17,83 |
| Unidade Gestora 158305 - Campus Inconfidentes | 4.371.176,94 | 16,57 |
| Unidade Gestora 158137 - Reitoria | 3.320.487,31 | 12,58 |
| Unidade Gestora 154809 - Campus Poços de Caldas | 638.316,38 | 2,42 |
| Unidade Gestora 154810 - Campus Passos | 48.835,00 | 0,19 |
| Total | 26.387.176,94 | 100,00 |

Fonte: SIAFI, Tesouro Gerencial, 2026.

Gráfico 01 - Bens Imóveis em Andamento por unidade gestora

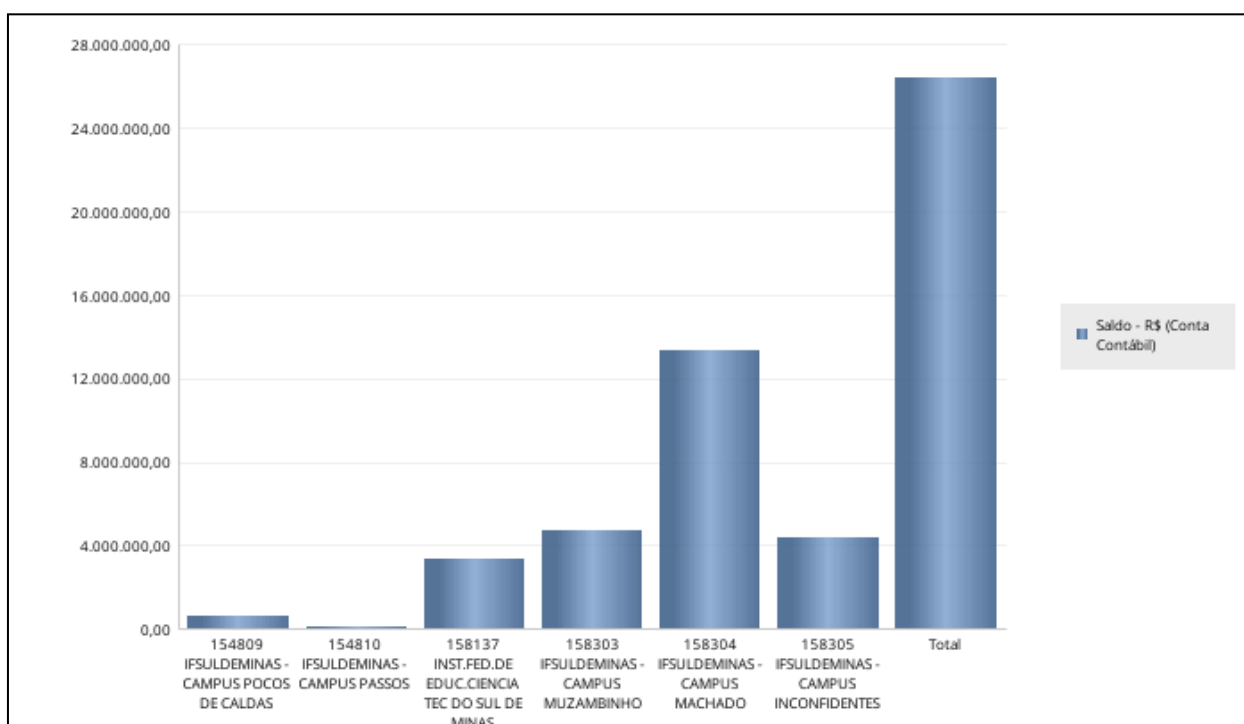

Fonte: SIAFI, Tesouro Gerencial, 2026.

O Campus Machado é responsável por 51,51% do total dos saldos na conta contábil sintética 1.2.3.2.1.06.00 (Bens Imóveis em Andamento), que engloba as contas de Obras em Andamento e Estudos e Projetos.

Parte dos saldos da conta Bens Imóveis em Andamento são provenientes da execução de obras passadas ao longo de sua expansão estrutural e física e necessitam ser conciliados e regularizados. A Coordenadoria de Contabilidade realizará a baixa da conta assim que for concluída a reavaliação dos imóveis, diretrizes estabelecidas na Instrução Normativa SPU/ME nº 98/2025, que trata detalhadamente do tema e orientações recebidas pelo comunica SIAFI

2025/3737682 de 31/07/2025 Setorial de Contabilidade do MEC.

Em síntese, os bens de uso especial mais relevantes na composição do patrimônio imobiliário do IFSULDEMINAS são constituídos de imóveis de uso educacional, edifícios, terrenos, glebas.

Quadro 09 - Bens de Uso Especial – Composição

R\$ 1,00

| | 31/03/2026 | 31/12/2025 | AH (%) | AV (%) 31/03/2026 |
|-----------------------------------|-----------------------|-----------------------|-------------|----------------------|
| Imóveis de Uso Educacional | 400.111.511,99 | 400.111.511,99 | 0,00 | 75,87 |
| Edifícios | 65.152.097,59 | 65.152.097,59 | 0,00 | 12,35 |
| Fazendas, Parques e Reservas | 49.846.707,42 | 49.846.707,42 | 0,00 | 9,45 |
| Imóveis Residenciais e Comerciais | 8.010.267,63 | 8.010.267,63 | 0,00 | 1,52 |
| Terrenos, Glebas | 4.228.416,59 | 4.228.416,59 | 0,00 | 0,80 |
| Total | 527.349.001,22 | 527.349.001,22 | 0,00 | 100,00 |

Fonte: SIAFI, Tesouro Gerencial, 2026.

No total dos bens de uso especial computam-se os imóveis registrados cadastrados no SPIUnet. Os Imóveis de Uso Educacional representaram, no período 75,87% do total Bens de Uso Especial.

4.2.5 Intangível

Os ativos intangíveis do IFSULDEMINAS são registrados de acordo com as normas contábeis, considerando:

Mensuração inicial: base no valor de aquisição ou produção, deduzido de amortizações acumuladas (para ativos com vida útil definida) e de eventuais perdas por redução ao valor recuperável (impairment).

Classificação: Ativos intangíveis são classificados como de vida útil definida (amortizáveis) ou indefinida (não amortizáveis).

No intangível, destaca-se o item Software com Vida Útil Indefinida, que representa 100,00% do grupo.

Quadro 10 – Intangível por unidade gestora

R\$ 1,00

| Software com Vida Útil Indefinida | 31/03/2026 | 31/12/2025 | AH (%) | AV (%) 31/03/2026 |
|---|---------------------|---------------------|---------------|--------------------------|
| Unidade Gestora 158303 - Campus Muzambinho | 851.099,08 | 851.099,08 | 0,00 | 40,06 |
| Unidade Gestora 158137 - Reitoria | 598.949,38 | 598.949,38 | 0,00 | 28,19 |
| Unidade Gestora 154810 - Campus Passos | 239.597,82 | 239.597,82 | 0,00 | 11,28 |
| Unidade Gestora 158304 - Campus Machado | 152.954,70 | 152.954,70 | 0,00 | 7,20 |
| Unidade Gestora 158305 - Campus Inconfidentes | 146.200,88 | 146.200,88 | 0,00 | 6,88 |
| Unidade Gestora 154809 - Campus Poços de Caldas | 128.047,35 | 128.047,35 | 0,00 | 6,03 |
| Unidade Gestora 154811 - Campus Pouso Alegre | 7.610,00 | 7.610,00 | 0,00 | 0,36 |
| Total | 2.124.459,21 | 2.124.459,21 | 0,00 | 100,00 |

Fonte: SIAFI, Tesouro Gerencial, 2026.

Todos os Ativos Intangíveis encaminhados para registro se encontram contabilizados no Balanço do IFSULDEMINAS.

Destacam-se, a seguir, os intangíveis com valores mais relevantes.

a) **IFTOOLS - Sistema com diversos módulos integrados** - Ativo intangível gerado internamente desenvolvido pelo NIT (Núcleo de Tecnologia da Informação) do Campus Muzambinho, processo 23346.000663.2020-37 - R\$ 609.745,10.

b) **Solo Network Brasil Ltda – EPP** CNPJ 00.258.246/0001-68 - Licença De Software: Adobe Tlp Edu Master, Coreldraw Graphics, Microsoft Visio Professional. Campus Passos. Proc. Origem: 05000832012, 2013NE800273 - R\$ 86.166,35.

c) **TELTEC Solutions Ltda** CNPJ 04.892.991/0001-15 - Software de monitoramento expansível e Licença Microsoft Windows Server 2012 Standard Edition. Campus Muzambinho. Modalidade Carona, Uasg 154048 – Universidade Federal Do Piauí, Pregão 105/2014, Sd 843/2016 Proc Origem: 05001052014 – R\$ 82.410,00.

d) **Engenharia Comércio de Computadores Ltda** CNPJ 52.913.241/0001-25 - Licença de uso de software educacional do aplicativo Adobe Desing Premium e Coreldraw X5 Win em português. Campus Passos. Modalidade Carona: UASG - 153079 Pregão: 168/2011. Proc. Origem: 05001682011 2011NE800813 – Reitoria – R\$ 78.129,92.

e) **Labsis Comércio de Equipamentos Ltda** CNPJ 04.150.357/0001-07 - Licença Proteus Educacional para 25 usuários. Campus Poços de Caldas. 2018NE800108 Inexigibilidade

Processo 23500000224201813. - R\$ 57.521,20.

4.3 Passivo

4.3.1 Obrigações Contratuais

Em 31/03/2026, o IFSULDEMINAS, apresentou um saldo de R\$ 106 milhões referente a parcelas de contratos em execução. A seguir, apresenta-se o quadro 11, segregando-se essas obrigações, de acordo com a natureza dos respectivos contratos.

Quadro 11 – Obrigações Contratuais – Composição

R\$ 1,00

| | 31/03/2026 | 31/12/2025 | AH (%) | AV (%) 31/03/2026 |
|----------------------|-----------------------|-----------------------|-------------|----------------------|
| Serviços | 106.443.764,00 | 104.505.721,86 | 1,85 | 99,62 |
| Fornecimento de Bens | 352.046,50 | 320.651,84 | 9,79 | 0,33 |
| Aluguéis | 35.700,00 | 52.050,00 | -31,41 | 0,03 |
| Seguros | 22.479,80 | 22.479,80 | 0,00 | 0,02 |
| Total | 106.853.990,30 | 104.900.903,50 | 1,86 | 100,00 |

Fonte: Tesouro Gerencial, 2026.

A maioria das obrigações contratuais está relacionada a contratos de serviços que representam 99,62% do total das obrigações assumidas pelo IFSULDEMINAS até 31/03/2026.

Em seguida, apresenta-se o quadro 12 relacionando-se as unidades gestoras contratantes com o saldo a executar na data base de 31/03/2026.

Quadro 12 – Obrigações Contratuais – Por Unidade Gestora Contratante

R\$ 1,00

| | 31/03/2026 | AV (%) |
|---|-----------------------|---------------|
| Unidade Gestora 158137 - Reitoria | 34.938.271,53 | 32,70 |
| Unidade Gestora 158304 - Campus Muzambinho | 25.161.945,39 | 23,55 |
| Unidade Gestora 158303 - Campus Machado | 22.177.842,03 | 20,76 |
| Unidade Gestora 154811 - Campus Pouso Alegre | 16.489.502,74 | 15,43 |
| Unidade Gestora 154810 - Campus Passos | 4.054.415,01 | 3,79 |
| Unidade Gestora 154809 - Campus Poços de Caldas | 2.443.928,84 | 2,29 |
| Unidade Gestora 158305 - Campus Inconfidentes | 1.588.084,76 | 1,49 |
| Total | 106.853.990,30 | 100,00 |

Fonte: Tesouro Gerencial, 2026.

No quadro 13, apresentado a seguir, relaciona-se o saldo a executar dos cinco contratados mais significativos e o somatório dos demais, na data base de 31/03/2026.

Quadro 13 – Obrigações Contratuais – Por Contratado

R\$ 1,00

| | 31/03/2026 | AV (%) |
|--|-----------------------|---------------|
| Contratado A – BRS SUPRIMENTOS CORPORATIVOS S/A | 10.214.681,00 | 9,56 |
| Contratado B – FADEMA - FUNDAÇÃO DE APOIO AO DESENVOLVIMENTO DA EXTENSÃO | 7.705.031,56 | 7,21 |
| Contratado C – MAXIMA SERVICOS E OBRAS LTDA | 6.259.934,83 | 5,86 |
| Contratado D – VALOR EMPRESA DE SERVICOS LTDA | 6.075.390,37 | 5,69 |
| Contratado E – PRIME CONSULTORIA E ASSESSORIA EMPRESARIAL LTDA | 4.914.397,02 | 4,60 |
| Demais | 71.684.555,52 | 67,09 |
| Total | 106.853.990,30 | 100,00 |

Fonte: Tesouro Gerencial, 2026.

Em relação aos contratados A, B, C, D e E, eles representam 32,91% do total a ser pago. A seguir é apresentado o resumo das principais transações:

a) Contratado A - BRS SP SUPRIMENTOS CORPORATIVOS S/A: Contratação de empresa especializada em serviços continuados de Outsourcing para operação de Almoxarifado Virtual para o IFSULDEMINAS.

b) Contratado B - FADEMA - FUNDAÇÃO DE APOIO AO DESENVOLVIMENTO DA EXTENSÃO: Contratação da Fundação de Apoio para gerir administrativa e financeiramente vários projetos para o IFSULDEMINAS, como "Capacita em Rede", Projeto Alvorada Ciclo 2, Projeto Gestão de Cursos EAD, Projeto Partiu IF, Projeto Equoterapia, Projeto Cursinho Preparatório Ensino Médio.

c) Contratado C - VALOR EMPRESA DE SERVIÇOS LTDA: Pregão Eletrônico nº 90604/2024 - Contratação, em regime de empreitada por preço global por grupo, de empresa especializada para a prestação de serviços terceirizados diversos, no Campus Muzambinho do IFSULDEMINAS.

d) Contratado D – MÁXIMA SERVIÇOS E OBRAS LTDA: Contratação de empresa especializada para a prestação de serviços contínuos terceirizados diversos para o IFSULDEMINAS.

e) Contratado E - PRIME CONSULTORIA E ASSESSORIA EMPRESARIAL LTDA: Contratação de empresa para serviço de intermediação sobre o gerenciamento de gestão

de frota de veículos através de crédito eletrônico para o IFSULDEMINAS.

4.3.3 Fornecedores e Contas a Pagar

O IFSULDEMINAS observa o disposto no artigo 5º da Lei nº 8.666/1993 e na Instrução Normativa da Secretaria de Gestão do Ministério do Planejamento, Desenvolvimento e Gestão nº 02, de 06 de dezembro de 2016, ao qual estabelecem que o pagamento das obrigações contratuais obedeça a ordem cronológica das datas de suas exigibilidades, a ser disposta separadamente por unidade administrativa e subdividida pelas seguintes categorias de contratos:

- I - fornecimento de bens;
- II - locações;
- III - prestação de serviços; ou
- IV - realização de obras.

Em 31/03/2026, o IFSULDEMINAS apresentou um saldo na conta de Fornecedores e Contas a Pagar de R\$ 1 milhão referente aos Fornecedores Nacionais e está relacionado a Obrigações a Curto Prazo.

A seguir, apresenta-se o quadro 14, segregando-se essas obrigações, entre fornecedores nacionais e circulante.

Quadro 14 – Fornecedores e Contas a Pagar – Composição

R\$ 1,00

| | 31/03/2026 | 31/12/2025 | AH (%) |
|-------------------|---------------------|---------------------|--------------|
| Circulante | 1.533.843,87 | 1.213.688,13 | 26,38 |
| Nacionais | 1.533.843,87 | 1.213.688,13 | 26,38 |
| Total | 1.533.843,87 | 1.213.688,13 | 26,38 |

Fonte: Tesouro Gerencial, 2026.

Quadro 15 – Fornecedores e Contas a Pagar – Por Unidade Gestora Contratante

R\$ 1,00

| | 31/03/2026 | AV (%) |
|---|---------------------|---------------|
| Unidade Gestora 158303 – Muzambinho | 518.147,74 | 33,78 |
| Unidade Gestora 158304 – Campus Machado | 421.797,66 | 27,50 |
| Unidade Gestora 158137 – Reitoria | 310.874,64 | 20,27 |
| Unidade Gestora 158305 – Campus Inconfidentes | 129.688,63 | 8,46 |
| Unidade Gestora 154811 – Campus Pouso Alegre | 113.541,34 | 7,40 |
| Unidade Gestora 154809 – Campus Poços de Caldas | 36.002,03 | 2,35 |
| Total | 1.533.843,87 | 100,00 |

Fonte: Tesouro Gerencial, 2026.

O saldo do grupo de contas “Fornecedores e Contas a Pagar a Curto Prazo” é em relação

ao saldo a pagar apresentado em 31/03/2026, cujo pagamento das obrigações depende de liberação financeira da Subsecretaria de Planejamento e Orçamento – SPO e de recursos de Emendas Parlamentares.

A variação representa a liquidação de Notas Fiscais ocorridas até o primeiro trimestre de 2026 e que não foram pagas.

No quadro 16, apresentado a seguir, relaciona-se os 03 fornecedores mais significativos relativos em 31/03/2026, contratados pelas unidades gestoras do IFSULDEMINAS.

Quadro 16 – Fornecedores e Contas a Pagar – Por Fornecedor

R\$ 1,00

| | 31/03/2026 | AV (%) |
|---|---------------------|---------------|
| Fornecedor A – VALOR EMPRESA DE SERVICOS LTDA | 249.891,90 | 16,29 |
| Fornecedor B – NOROESTE AGRONEGOCIOS LTDA | 133.893,89 | 8,73 |
| Fornecedor C – BID COMERCIAL LTDA | 127.511,26 | 8,31 |
| Demais | 1.022.546,82 | 66,67 |
| Total | 1.533.843,87 | 100,00 |

Fonte: Tesouro Gerencial, 2026.

(a) Fornecedor Fornecedor A - VALOR EMPRESA DE SERVICOS LTDA: Contratação de empresa para prestação de serviços de terceirização de pessoal.

(b) Fornecedor B - NOROESTE AGRONEGOCIOS LTDA: Aquisição de Aquisição de rações e suplementos minerais para os animais dos campi Machado, Muzambinho e Inconfidentes.

(c) Fornecedor C - BID COMERCIAL LTDA: Prestação de serviços de manutenção preventiva e corretiva em ferramentas à combustão das unidades do IFSULDEMINAS.

4.4 Patrimônio Líquido

No quadro 17 está composto o Patrimônio Líquido do IFSULDEMINAS.

Quadro 17 – Patrimônio Líquido

R\$1,00

| Patrimônio Líquido | 31/03/2026 | 31/12/2025 | AH (%) |
|------------------------------------|-----------------------|-----------------------|--------------|
| Demais Reservas | 324.860.126,61 | 324.902.706,40 | -0,01 |
| Resultados Acumulados | 104.766.803,51 | 105.198.433,26 | -0,41 |
| Resultado do exercício | -484.075,86 | -48.887.625,32 | -99,01 |
| Resultado de exercícios anteriores | 105.198.433,26 | 154.638.660,54 | -31,97 |
| Ajustes de exercícios anteriores | 52.446,11 | -552.601,96 | -109,49 |
| Patrimônio Líquido | 429.626.930,12 | 430.101.139,66 | -0,11 |

Fonte: SIAFI, 2026.

Nota-se que, em 31/03/2026, o Patrimônio Líquido do IFSULDEMINAS apresentou um decréscimo de 0,11%, quando comparado com o saldo apresentado em 31/12/2025.

Demais reservas constituídas exclusivamente por reservas de reavaliação de Bens Móveis e Imóveis contas contábeis 2.3.6.1.1.03.00 e 2.3.6.1.1.01.00.

A conta Resultado do Exercício é a diferença entre as variações patrimoniais aumentativas e diminutivas, é apurado na Demonstração das Variações Patrimoniais e evidencia o desempenho da instituição no período, onde pode ser observado no Resultado Patrimonial um saldo deficitário de 484 mil, esse déficit pode ser observado na Nota Explicativa da Demonstração das Variações Patrimoniais (DVP), que detalha as principais causas das variações patrimoniais da instituição no período.

Os ajustes de exercícios anteriores - conta contábil 2.3.7.1.1.03.00 referem-se a reconhecimentos e baixas de saldos de períodos anteriores, realizados conforme orientações normativas. Foi registrada a reclassificação dos saldos da conta 2.3.7.1.1.03.00 - ajuste de exercícios anteriores para a conta 2.3.7.1.1.02.01 - Superávits ou déficits acumulados. No primeiro trimestre de 2026, o resultado foi de R\$ 52.446,11, em comparação a -R\$ 552.601,96 em 2025, representando uma melhora de R\$ 605.048,07. Observa-se, portanto, uma reversão de resultado negativo para positivo, indicando recuperação no período.

**DEMONSTRATIVO CONTÁBIL DA DEMONSTRAÇÃO DAS VARIAÇÕES
PATRIMONIAIS**

Valores em Unidades de Real.

| VARIAÇÕES PATRIMONIAIS QUANTITATIVAS | | |
|--|-----------------------|-----------------------|
| ESPECIFICAÇÃO | 2026 | 2025 |
| VARIAÇÕES PATRIMONIAIS AUMENTATIVAS | 129.316.560,20 | 137.148.240,62 |
| Exploração e Venda de Bens, Serviços e Direitos | 1.449.374,17 | 1.634.971,11 |
| Venda de Mercadorias | 424.401,16 | 707.199,80 |
| Vendas de Produtos | 759.170,49 | 404.166,78 |
| Exploração de Bens, Direitos e Prestação de Serviços | 265.802,52 | 523.604,53 |
| Variações Patrimoniais Aumentativas Financeiras | 124,06 | 83,59 |
| Juros e Encargos de Mora | 56,06 | 20,81 |
| Remuneração de Depósitos Bancários e Aplicações Financeiras | 68,00 | 62,78 |
| Transferências e Delegações Recebidas | 126.218.542,82 | 124.182.708,66 |
| Transferências Intragovernamentais | 124.204.954,48 | 123.187.505,65 |
| Transferências das Instituições Privadas | 20.000,00 | - |
| Outras Transferências e Delegações Recebidas | 1.993.588,34 | 995.203,01 |
| Valorização e Ganhos com Ativos e Desincorporação de Passivos | 1.394.884,92 | 11.184.525,76 |
| Ganhos com Incorporação de Ativos | 248,97 | 6.252,00 |
| Ganhos com Desincorporação de Passivos | 1.394.635,95 | 11.178.273,76 |
| Outras Variações Patrimoniais Aumentativas | 253.634,23 | 145.951,50 |
| Diversas Variações Patrimoniais Aumentativas | 253.634,23 | 145.951,50 |
| VARIAÇÕES PATRIMONIAIS DIMINUTIVAS | 129.800.636,06 | 152.475.533,49 |
| Pessoal e Encargos | 72.588.002,00 | 60.632.786,80 |
| Remuneração a Pessoal | 55.183.577,28 | 45.797.379,36 |
| Encargos Patronais | 11.277.842,22 | 9.546.099,27 |
| Benefícios a Pessoal | 5.328.000,18 | 4.541.434,16 |
| Outras Variações Patrimoniais Diminutivas - Pessoal e Encargos | 798.582,32 | 747.874,01 |
| Benefícios Previdenciários e Assistenciais | 14.486.032,18 | 12.371.280,74 |
| Aposentadorias e Reformas | 10.564.183,49 | 8.565.001,36 |
| Pensões | 2.809.285,12 | 2.676.836,82 |
| Outros Benefícios Previdenciários e Assistenciais | 1.112.563,57 | 1.129.442,56 |
| Uso de Bens, Serviços e Consumo de Capital Fixo | 17.627.066,61 | 35.843.085,27 |
| Uso de Material de Consumo | 2.345.741,61 | 2.000.616,18 |
| Serviços | 13.017.943,93 | 31.587.349,67 |
| Depreciação, Amortização e Exaustão | 2.263.381,07 | 2.255.119,42 |
| Variações Patrimoniais Diminutivas Financeiras | 4.185,88 | 10.364,19 |
| Juros e Encargos de Mora | 4.185,88 | 3.083,11 |
| Descontos Financeiros Concedidos | - | 7.281,08 |
| Transferências e Delegações Concedidas | 16.033.326,28 | 13.635.614,98 |
| Transferências Intragovernamentais | 14.374.815,74 | 13.345.825,74 |
| Outras Transferências e Delegações Concedidas | 1.658.510,54 | 289.789,24 |
| Desvalorização e Perda de Ativos e Incorporação de Passivos | 7.174.271,18 | 27.772.965,07 |
| Incorporação de Passivos | 7.104.125,13 | 27.745.091,19 |
| Desincorporação de Ativos | 70.146,05 | 27.873,88 |
| Tributárias | 191.226,95 | 202.696,68 |
| Impostos, Taxas e Contribuições de Melhoria | 12.631,75 | 13.440,88 |
| Contribuições | 178.595,20 | 189.255,80 |
| Outras Variações Patrimoniais Diminutivas | 1.696.524,98 | 2.006.739,76 |
| Incentivos | 1.684.187,22 | 1.996.615,02 |
| Diversas Variações Patrimoniais Diminutivas | 12.337,76 | 10.124,74 |
| RESULTADO PATRIMONIAL DO PERÍODO | -484.075,86 | -15.327.292,87 |

5. NOTAS EXPLICATIVAS À DEMONSTRAÇÃO DAS VARIAÇÕES PATRIMONIAIS - DVP

Prevista no Art. 104 da Lei 4.320/64, a Demonstração das Variações Patrimoniais (DVP) evidencia as alterações verificadas no patrimônio, resultantes ou independentes da execução orçamentária, e indica o resultado patrimonial do exercício. O resultado patrimonial do período é apurado na DVP pelo confronto entre as variações patrimoniais quantitativas aumentativas e diminutivas. O valor apurado passa a compor o saldo patrimonial do Balanço Patrimonial (BP) do exercício (STN, 2024).

5.1 Resultado Patrimonial

O resultado patrimonial, apurado no Balanço Patrimonial, na data base de 31/03/2026, apresentou como Resultado do Exercício um Déficit Patrimonial no valor de 48 milhões, apurado pela diferença entre o total das variações patrimoniais aumentativas e o total das variações patrimoniais diminutivas, conforme demonstrado no quadro 18.

Quadro 18 – Resultado Patrimonial do Período

R\$ 1,00

| | 31/03/2026 | 31/03/2025 | AH (%) |
|--|--------------------|-----------------------|---------------|
| Variações Patrimoniais Aumentativas (I) | 129.316.560,20 | 137.148.240,62 | -5,71 |
| Variações Patrimoniais Diminutivas (II) | 129.800.636,06 | 152.475.533,49 | -14,87 |
| Resultado Patrimonial do Período (I - II) | -484.075,86 | -15.327.292,87 | -96,84 |

Fonte: SIAFI, 2026.

As Variações Patrimoniais Aumentativas apresentaram uma redução de 5,71%, as Variações Patrimoniais Diminutivas uma redução de 14,87% em relação ao mesmo período do exercício de 2025.

Em seguida, apresenta-se a Demonstração das Variações Patrimoniais, segregada em VPAs e VPDs.

5.2 Variações Patrimoniais Aumentativas

Em 31/03/2026 as VPAs corresponderam ao montante de R\$ 129 milhões, com decréscimo de 5,71% em comparação ao mesmo período do exercício de 2025.

Quadro 19 – Composição das Variações Patrimoniais Aumentativas

R\$ 1,00

| | 31/03/2026 | 31/03/2025 | AH (%) | AV (%) 31/03/2026 |
|--|-----------------------|-----------------------|--------------|----------------------|
| Variações Patrimoniais Aumentativas | 129.316.560,20 | 137.148.240,62 | -5,71 | 100,00 |
| Transferências e Delegações Recebidas | 126.218.542,82 | 124.182.708,66 | 1,64 | 97,60 |
| Exploração e Venda de Bens, serviços e Direitos | 1.449.374,17 | 1.634.971,11 | -11,35 | 1,12 |
| Valorização Ganhos c/ Ativos e Desinc. de Passivos | 1.394.884,92 | 11.184.525,76 | -87,53 | 1,08 |
| Outras Variações Patrimoniais Aumentativas | 253.634,23 | 145.951,50 | 73,78 | 0,20 |
| Variações Patrimoniais Aumentativas Financeiras | 124,06 | 83,59 | 48,41 | 0,0001 |

Fonte: SIAFI, 2026.

Dentre as VPAs com representação mais significativa, destaca-se as “Transferências e Delegações Recebidas”, correspondentes ao montante de R\$ 126 milhões, abaixo temos o Quadro 20 apresentando o grupo:

Quadro 20 – Transferências e Delegações Recebidas

R\$ 1,00

| Variações Patrimoniais Aumentativas | 31/03/2026 | 31/03/2025 | AH (%) | AV (%) 31/03/2026 |
|--|-----------------------|-----------------------|-------------|----------------------|
| Transferências e Delegações Recebidas | 126.218.542,82 | 124.182.708,66 | 1,64 | 100,00 |
| Transferências Intragovernamentais | 124.204.954,48 | 123.187.505,65 | 0,83 | 98,40 |
| Outras Transf. e Delegações Recebidas | 1.993.588,34 | 995.203,01 | 100,32 | 1,58 |
| Transferências das Instituições Privadas | 20.000,00 | - | 100,00 | 0,02 |

Fonte: SIAFI, 2026.

Dentro do total das “Transferências e Delegações Recebidas”, o subgrupo que retrata 98,40% do saldo é de “Transferências Intragovernamentais”, essas transferências estão relacionadas à cota recebida, repasses e sub-repasses recebidos do MEC, como também de demais órgãos da administração pública federal pertencentes ao Orçamento Fiscal e da Seguridade Social - OFSS; por isso, intragovernamentais.

Elas representam a disponibilidade financeira recebida como contrapartida dos recursos e no primeiro trimestre de 2026 com aumento de 0,83% comparados ao mesmo período.

O grupo de Outras Transferências e Delegações Recebidas se refere a doações de materiais de consumo e materiais permanentes recebidas pelo IFSULDEMINAS.

5.3 Variações Patrimoniais Diminutivas

Em 31/03/2026 as VPDs corresponderam ao montante de R\$ 129 milhões, com redução de 14,87% em comparação ao mesmo período do exercício de 2025.

Quadro 21 – Composição das Variações Patrimoniais Diminutivas

R\$ 1,00

| | 31/03/2026 | 31/03/2025 | AH (%) | AV (%) 31/03/2026 |
|---|-----------------------|-----------------------|---------------|----------------------|
| Variações Patrimoniais Diminutivas | 129.800.636,06 | 152.475.533,49 | -14,87 | 100,00 |
| Pessoal e Encargos | 72.588.002,00 | 60.632.786,80 | 19,72 | 55,92 |
| Uso de Bens, Serviços e Consumo de Capital Fixo | 17.627.066,61 | 35.843.085,27 | -50,82 | 13,58 |
| Transferências e Delegações Concedidas | 16.033.326,28 | 13.635.614,98 | 17,58 | 12,35 |
| Benefícios Previdenciários e Assistenciais | 14.486.032,18 | 12.371.280,74 | 17,09 | 11,16 |
| Dev. e Perda de Ativos e Incorp. de Passivos | 7.174.271,18 | 27.772.965,07 | -74,17 | 5,53 |
| Outras Variações Patrimoniais Diminutivas | 1.696.524,98 | 2.006.739,76 | -15,46 | 1,31 |
| Tributárias | 191.226,95 | 202.696,68 | -5,66 | 0,15 |
| Variações Patrimoniais Diminutivas Financeiras | 4.185,88 | 10.364,19 | -59,61 | 0,003 |

Fonte: SIAFI, 2026.

O grupo com maior participação nas VPDs foi a conta “Pessoal e encargos”, com 72 milhões, representando 55,92% do total das VPDs, com acréscimo de 19,72% em relação ao mesmo período em 2025. Esse grupo refere-se aos repasses decorrentes de remuneração de pessoal e está demonstrado no Quadro 22.

As Transferências e Delegações Concedidas decorrentes das transferências financeiras concedidas representam a disponibilidade financeira transferida correspondente à contrapartida dos recursos (créditos) orçamentários consignados na LOA movimentados (concedidos) no decorrer no exercício, incluindo também os recursos concedidos para pagamento de Restos a Pagar (recursos extraorçamentários) apresentaram um acréscimo de 17,58% em relação ao mesmo período anterior.

Os subrepases concedidos às unidades gestoras no âmbito do IFSULDEMINAS perfazem uma movimentação de R\$ 16 milhões até 31/03/2026.

Quanto à composição da conta do Uso de Bens, Serviços e Consumo de Capital Fixo, as VPDs geradas pela utilização dos serviços prestados às unidades do IFSULDEMINAS apresentaram uma redução de 50,82% em relação ao mesmo período do exercício anterior demonstradas na nota explicativa do balanço orçamentário. A redução está relacionada aos ajustes contratuais de prestação de serviços e fornecimento de bens.

Remuneração a Pessoal: Correspondeu a R\$ 55 milhões até o primeiro trimestre de 2026, com acréscimo de 20,50% em relação ao valor registrado em 2025. Representou 76,02% do total do grupo, sendo o principal componente das despesas com pessoal. O crescimento reflete reajustes salariais, evolução funcional ou aumento no número de servidores ativos.

Encargos Patronais: Totalizaram R\$ 11 milhões, com variação de 18,14% frente ao mesmo período de 2025. Representam 15,54% das despesas com pessoal e acompanham

proporcionalmente a evolução da remuneração.

Benefícios a Pessoal: Apresentaram um crescimento de 17,32%, totalizando R\$ 5 milhões. Apesar de corresponderem a apenas 7,34% do total, essa alta indica ampliação de auxílios, programas de incentivo e aumento de gratificações.

Outras VPDs – Pessoal e Encargos: Somaram R\$ 798 mil com um aumento de 6,78%. Representaram 1,10% do total. Está associado a ajustes contábeis, encargos judiciais ou provisões diversas ligadas a pessoal.

Quadro 22 – Pessoal e Encargos

R\$ 1,00

| Variações Patrimoniais Diminutivas | 31/03/2026 | 31/03/2025 | AH (%) | AV (%) 31/03/2026 |
|------------------------------------|----------------------|----------------------|--------------|-------------------|
| Pessoal e Encargos | 72.588.002,00 | 60.632.786,80 | 19,72 | 100,00 |
| Remuneração a Pessoal | 55.183.577,28 | 45.797.379,36 | 20,50 | 76,02 |
| Encargos Patronais | 11.277.842,22 | 9.546.099,27 | 18,14 | 15,54 |
| Benefícios a Pessoal | 5.328.000,18 | 4.541.434,16 | 17,32 | 7,34 |
| Outras VPDs - Pessoal e Encargos | 798.582,32 | 747.874,01 | 6,78 | 1,10 |

Fonte: SIAFI, 2026.

5.3.1 Precatórios

Não há saldo na conta 221110200 - Precatórios de Pessoal até 31/03/2026.

5.3.2 Variações Patrimoniais Diminutivas de Depreciação e Amortização

A depreciação dos bens móveis é mensurada conforme estabelecido pela macrofunção 02.03.30 do Manual SIAFI que trata da Depreciação, Amortização e Exaustão na Administração Direta da União, Autarquias e Fundações Públicas. A base de cálculo é o valor original do ativo imobilizado. O método de cálculo dos encargos de depreciação aplicável é o das quotas constantes.

Quadro 23 – Depreciação, Amortização e Exaustão

R\$ 1,00

| Variações Patrimoniais Diminutivas | 31/03/2026 | 31/03/2025 | AH (%) |
|-------------------------------------|--------------|--------------|--------|
| Depreciação, Amortização e Exaustão | 2.263.381,07 | 2.255.119,42 | 0,37 |

Fonte: SIAFI, 2026.

A VPD relativa à Depreciação e Amortização apresentou um acréscimo de 0,37%, em comparação ao mesmo período de 2025, referente aos lançamentos de baixas realizados.

DEMONSTRATIVO CONTÁBIL DO BALANÇO ORÇAMENTÁRIO

Valores em Unidades de Real.

| RECEITA ARRECADAÇÃO PRÓPRIA DO ÓRGÃO | | | | |
|---|-------------------------|----------------------------|----------------------------|-----------------------|
| RECEITAS ORÇAMENTÁRIAS | PREVISÃO INICIAL | PREVISÃO ATUALIZADA | RECEITAS REALIZADAS | SALDO |
| RECEITAS CORRENTES | 5.493.374,00 | 5.493.374,00 | 1.525.837,85 | -3.967.536,15 |
| Receita Patrimonial | 134.353,00 | 134.353,00 | 25.834,16 | -108.518,84 |
| Exploração do Patrimônio Imobiliário do Estado | 134.353,00 | 134.353,00 | 25.766,19 | -108.586,81 |
| Valores Mobiliários | - | - | 67,97 | 67,97 |
| Receita Agropecuária | 2.246.663,00 | 2.246.663,00 | 424.401,16 | -1.822.261,84 |
| Receita Industrial | 1.731.919,00 | 1.731.919,00 | 759.170,49 | -972.748,51 |
| Receitas de Serviços | 1.248.412,00 | 1.248.412,00 | 229.049,87 | -1.019.362,13 |
| Serviços Administrativos e Comerciais Gerais | 1.241.440,00 | 1.241.440,00 | 229.049,87 | -1.012.390,13 |
| Outros Serviços | 6.972,00 | 6.972,00 | - | -6.972,00 |
| Transferências Correntes | - | - | 20.000,00 | 20.000,00 |
| Outras Receitas Correntes | 132.027,00 | 132.027,00 | 67.382,17 | -64.644,83 |
| Multas Administrativas, Contratuais e Judiciais | 132.027,00 | 132.027,00 | 246,00 | -131.781,00 |
| Indenizações, Restituições e Ressarcimentos | - | - | 67.136,17 | 67.136,17 |
| RECEITAS DE CAPITAL | 1.112.298,00 | 1.112.298,00 | - | -1.112.298,00 |
| Alienação de Bens | 1.112.298,00 | 1.112.298,00 | - | -1.112.298,00 |
| Alienação de Bens Móveis | 1.112.298,00 | 1.112.298,00 | - | -1.112.298,00 |
| SUBTOTAL DE RECEITAS | 6.605.672,00 | 6.605.672,00 | 1.525.837,85 | -5.079.834,15 |
| SUBTOTAL COM REFINANCIAMENTO | 6.605.672,00 | 6.605.672,00 | 1.525.837,85 | -5.079.834,15 |
| DÉFICIT | - | - | 394.295.764,06 | 394.295.764,06 |
| TOTAL RECEITAS | 6.605.672,00 | 6.605.672,00 | 395.821.601,91 | 389.215.929,91 |
| CRÉDITOS ADICIONAIS ABERTOS | - | 6.478.605,00 | - | -6.478.605,00- |
| Créditos Cancelados | - | 6.478.605,00 | - | - |

Valores em Unidades de Real.

| DESPESA | | | | | | |
|-------------------------------|------------------------|---------------------------|----------------------------|----------------------------|-----------------------|-------------------------|
| DESPESAS ORÇAMENTÁRIAS | DOTAÇÃO INICIAL | DOTAÇÃO ATUALIZADA | DESPESAS EMPENHADAS | DESPESAS LIQUIDADAS | DESPESAS PAGAS | SALDO DA DOTAÇÃO |
| DESPESAS CORRENTES | 462.574.721,00 | 469.053.326,00 | 394.928.141,94 | 91.772.849,66 | 60.975.434,64 | 74.125.184,06 |
| Pessoal e Encargos Sociais | 363.731.725,00 | 364.774.242,00 | 357.851.084,88 | 79.522.542,15 | 52.441.044,22 | 6.923.157,12 |
| Outras Despesas | 98.842.996,00 | 104.279.084,00 | 37.077.057,06 | 12.250.307,51 | 8.534.390,42 | 67.202.026,94 |
| DESPESAS DE CAPITAL | 5.481.805,00 | 5.481.805,00 | 893.459,97 | 544.735,41 | 539.757,47 | 4.588.345,03 |
| Investimentos | 5.481.805,00 | 5.481.805,00 | 893.459,97 | 544.735,41 | 539.757,47 | 4.588.345,03 |
| SUBTOTAL DAS DESPESAS | 468.056.526,00 | 474.535.131,00 | 395.821.601,91 | 92.317.585,07 | 61.515.192,11 | 78.713.529,09 |
| SUBTT C/ REFINANC. | 468.056.526,00 | 474.535.131,00 | 395.821.601,91 | 92.317.585,07 | 61.515.192,11 | 78.713.529,09 |
| TOTAL DESPESAS | 468.056.526,00 | 474.535.131,00 | 395.821.601,91 | 92.317.585,07 | 61.515.192,11 | 78.713.529,09 |

Valores em Unidades de Real.

| DEMONSTRATIVO DE EXECUÇÃO DOS RESTOS A PAGAR NÃO PROCESSADOS | | | | | | |
|---|---|--|----------------------|----------------------|---------------------|----------------------|
| DESPESAS ORÇAMENTÁRIAS | INSCRITOS EM EXERCÍCIOS ANTERIORES | INSCRITOS EM 31 DE DEZEMBRO DO EXERCÍCIO ANTERIOR | LIQUIDADOS | PAGOS | CANCELADOS | SALDO |
| DESPESAS CORRENTES | 7.458.671,04 | 21.412.985,37 | 12.081.515,73 | 11.186.607,69 | 1.763.251,42 | 15.921.797,30 |
| Outras Despesas Correntes | 7.458.671,04 | 21.412.985,37 | 12.081.515,73 | 11.186.607,69 | 1.763.251,42 | 15.921.797,30 |
| DESPESAS DE CAPITAL | 1.699.434,14 | 9.256.796,78 | 6.332.790,23 | 6.052.374,20 | - | 4.903.856,72 |
| Investimentos | 1.699.434,14 | 9.256.796,78 | 6.332.790,23 | 6.052.374,20 | - | 4.903.856,72 |
| TOTAL | 9.158.105,18 | 30.669.782,15 | 18.414.305,96 | 17.238.981,89 | 1.763.251,42 | 20.825.654,02 |

Valores em Unidades de Real.

| DEMONSTRATIVO DE EXECUÇÃO RESTOS A PAGAR PROCESSADOS E NAO PROCESSADOS LIQUIDADOS | | | | | |
|--|---|--|----------------------|-------------------|------------------|
| DESPESAS ORÇAMENTÁRIAS | INSCRITOS EM EXERCÍCIOS ANTERIORES | INSCRITOS EM 31 DE DEZEMBRO DO EXERCÍCIO ANTERIOR | PAGOS | CANCELADOS | SALDO |
| DESPESAS CORRENTES | 59.455,68 | 41.285.441,56 | 41.253.924,86 | 6.226,00 | 84.746,38 |
| Pessoal e Encargos Sociais | - | 37.326.931,84 | 37.326.931,84 | - | - |
| Outras Despesas Correntes | 59.455,68 | 3.958.509,72 | 3.926.993,02 | 6.226,00 | 84.746,38 |
| DESPESAS DE CAPITAL | - | 248.729,10 | 248.729,10 | - | - |
| Investimentos | - | 248.729,10 | 248.729,10 | - | - |
| TOTAL | 59.455,68 | 41.534.170,66 | 41.502.653,96 | 6.226,00 | 84.746,38 |

6. NOTAS EXPLICATIVAS AO BALANÇO ORÇAMENTÁRIO – BO

O Balanço Orçamentário, previsto no Art. 102 da Lei 4.320/64, demonstra as receitas detalhadas por categoria econômica e origem, especificando a previsão inicial, a previsão atualizada para o exercício, a receita realizada e o saldo, que corresponde ao excesso ou insuficiência de arrecadação.

Apresenta, também, as despesas por categoria econômica e grupo de natureza da despesa, discriminando a dotação inicial, a dotação atualizada para o exercício, as despesas empenhadas, liquidadas e pagas e o saldo da dotação (MCASP 8ª Edição, 2024).

6.1 Receitas

Em relação às Receitas Próprias realizadas por categoria econômica, 27,78% são referentes às Receitas Correntes. Não foi arrecadada Receita de Capital até o primeiro trimestre de 2026.

Quadro 24 – Receitas Próprias por Categoria Econômica

R\$ 1,00

| Categoria econômica | Previsão Atualizada | Receitas Realizadas | Realizadas / Previsão Atualizada (%) | AV Realizadas (%) |
|------------------------------|----------------------------|----------------------------|---|--------------------------|
| Receitas Correntes | 5.493.374,00 | 1.525.837,85 | 27,78 | 100,00 |
| Receitas de Capital | 1.112.298,00 | - | 0,00 | 0,00 |
| Subtotal das Receitas | 6.605.672,00 | 1.525.837,85 | 23,10 | 100,00 |

Fonte: Tesouro Gerencial, 2026.

A seguir, demonstram-se no quadro 25 os devidos valores referentes às Receitas Correntes, bem como os percentuais de realização e sua representatividade na data base 31/03/2026.

Entre as Receitas Correntes realizadas pelo IFSULDEMINAS, o item de maior significância na categoria econômica de Receitas Correntes foram as Receitas de Serviços, que representaram 49,75% do total das receitas realizadas. Tais receitas referem-se aos valores recebidos a título de serviços administrativos, comerciais e de tarifas de inscrição em concursos e processos seletivos, fotocópias, impressões, 2ª via de documentos da Secretaria Escolar, multa por atraso na devolução de livros. Serviços Agropecuários: serviços de laboratório de torrefação de café; entre outros.

Quadro 25 – Receitas Correntes Previstas X Receitas Correntes Realizadas

R\$ 1,00

| Receitas Correntes | Previsão Atualizada | Receitas Realizadas | Realizadas / Previsão Atualizadas (%) | AV Realizadas (%) |
|---------------------------|---------------------|---------------------|---------------------------------------|-------------------|
| Receita Agropecuária | 2.246.663,00 | 424.401,16 | 18,89 | 27,81 |
| Receita de Serviços | 1.731.919,00 | 759.170,49 | 43,83 | 49,75 |
| Receita Industrial | 1.248.412,00 | 229.049,87 | 18,35 | 15,01 |
| Receita Patrimonial | 134.353,00 | 25.834,16 | 19,23 | 1,69 |
| Outras Receitas Correntes | 132.027,00 | 67.382,17 | 51,04 | 4,42 |
| Transferências Correntes | - | 20.000,00 | - | 1,31 |
| Total | 5.493.374,00 | 1.525.837,85 | 27,78 | 100,00 |

Fonte: Tesouro Gerencial, 2026.

A Receita Agropecuária até o primeiro trimestre de 2026 representou 27,81% do total das Receitas Correntes Realizadas e foram arrecadados 18,89% do total previsto. Provenientes aos valores recebidos a título de venda de café aumentando a produtividade anual e o reajuste do valor unitário dos produtos agropecuários contribuíram para o aumento desta receita.

A Receita Industrial representa 15,01% do total das receitas realizadas e é proveniente da produção das agroindústrias instaladas nas unidades de Inconfidentes, Machado e Muzambinho, que possuem fazenda-escola. Composta pelos produtos transformados na agroindústria, os derivados de leite e animal, como queijo, iogurte, doces, carnes defumadas e outros.

6.2 Despesas

O IFSULDEMINAS teve seu orçamento aprovado para o exercício de 2026 no valor de R\$ 468 milhões e até 31/03/2026 a dotação atualizada é de R\$ 474 milhões.

No primeiro trimestre de 2026, foi empenhado o montante de despesas da ordem de R\$ 395 milhões, sendo 99,77% correspondentes às despesas correntes, conforme demonstrado no quadro 25. Na coluna da dotação constam os valores liberados pela STN conforme Lei nº 15.346, de 14 de janeiro de 2026.

Quadro 26 – Despesas por Categoria Econômica

R\$ 1,00

| Categoria Econômica | Dotação Inicial | Dotação Atualizada | Despesas Empenhadas | AV Empenhadas (%) |
|---------------------------|-----------------------|-----------------------|-----------------------|-------------------|
| Despesas Correntes | 462.574.721,00 | 469.053.326,00 | 394.928.141,94 | 99,77 |
| Despesas de Capital | 5.481.805,00 | 5.481.805,00 | 893.459,97 | 0,23 |
| Total das Despesas | 468.056.526,00 | 474.535.131,00 | 395.821.601,91 | 100,00 |

Fonte: SIAFI, 2026.

No quadro 27, demonstra-se os valores referentes às Despesas Correntes e de Capital,

bem como os percentuais empenhados e sua representatividade na data base 31/03/2026.

Quadro 27 – Despesas Fixadas e Empenhadas por Grupo – Composição

R\$ 1,00

| Grupo de Despesas | Dotação Atualizada | Despesas Empenhadas | Despesas Empenhadas / Dotação Atualizada (%) | AV Despesas Empenhadas (%) |
|---------------------------------|---------------------------|----------------------------|---|-----------------------------------|
| Pessoal e Encargos Sociais | 364.774.242,00 | 357.851.084,88 | 98,10 | 90,41 |
| Outras Despesas Correntes | 104.279.084,00 | 37.077.057,06 | 35,56 | 9,37 |
| Total Despesas Correntes | 469.053.326,00 | 394.928.141,94 | 84,20 | 99,77 |
| Investimentos | 5.481.805,00 | 893.459,97 | 16,30 | 0,23 |
| Total Despesa de Capital | 5.481.805,00 | 893.459,97 | 16,30 | 0,23 |
| Total Despesas | 474.535.131,00 | 395.821.601,91 | 83,41 | 100,00 |

Fonte: SIAFI, 2026.

As despesas correntes de pessoal e encargos sociais continuam com a maior participação nas despesas empenhadas, na ordem de R\$ 357 milhões, que correspondem a 90,41% do orçamento executado/empenhado no primeiro trimestre de 2026. Afinal, estas despesas são de caráter obrigatório e vinculado.

O grupo Outras Despesas Correntes representa 9,37% das despesas empenhadas no período, equivalente a R\$ 37 milhões, o grupo é referente às despesas necessárias para a manutenção e funcionamento da Reitoria e dos *Campi* do IFSULDEMINAS, bem como para o cumprimento do seu objetivo institucional, tais como aquisição de material de consumo, serviços terceirizados, serviços de vigilância, locação de mão de obra especializada, limpeza e conservação, fornecimento de energia elétrica, auxílio estudantil aos alunos, bolsas de estudos e projetos, custeio de projetos de pesquisas e extensão, etc, além de outras despesas não classificáveis nos demais grupos.

Referente às despesas com Investimentos, até o primeiro trimestre do exercício de 2026, foram empenhados cerca de R\$ 893 mil, que foram utilizados para a Construção Polo de Inovação Tecnológica Campus Machado, contrato 35/2023, aquisição de veículos, equipamentos de TI, utensílios domésticos.

6.3 Execução Orçamentária dos Restos a Pagar

A Pró-Reitoria de Administração em conjunto com a Coordenadoria Geral de Orçamento, Finanças e Contabilidade realiza análises e regularizações/cancelamentos de saldos alongados nas contas de Restos a Pagar.

A análise e a regularização de saldo nas contas de Restos a Pagar são práticas realizadas em todas as Unidades Gestoras do IFSULDEMINAS. A manutenção de empenhos inscritos na conta de RPNP deve estar respaldada pela legislação vigente e desde que a execução da despesa tenha sido iniciada; caso contrário, os empenhos devem ser cancelados.

Foram realizados cancelamentos dos Restos a Pagar Não Processados dos empenhos emitidos até 2025, conforme Decreto 93.872, de 23 de dezembro de 1986.

6.3.1 Restos a Pagar Não Processados Origem do Orçamento Executado

No IFSULDEMINAS, pertencem ao orçamento do próprio órgão 50,29% de Restos a Pagar, enquanto 49,71% provêm do orçamento de outros órgãos conforme demonstrado no quadro 28.

Quadro 28 – Restos a Pagar Não Processados - Origem do Orçamento Executado

R\$ 1,00

| Órgão Superior | Total Inscrito | AV (%) |
|---|----------------------|---------------|
| INST.FED.DE EDUC.,CIENC.E TEC.DO SUL DE MG | 20.030.511,70 | 50,29 |
| MINISTERIO DA EDUCACAO | 11.614.257,60 | 29,16 |
| FUNDO NACIONAL DE DESENVOLVIMENTO DA EDUCACAO | 6.834.268,34 | 17,16 |
| MINISTERIO DA AGRICULTURA E PECUARIA | 486.364,40 | 1,22 |
| MIN. DA INTEGR. E DO DESENVOLVIMENTO REGIONAL | 305.026,00 | 0,77 |
| MINIST. DO DESENVOLV. AGRARIO E AGRI. FAMILIAR | 250.478,24 | 0,63 |
| FUND. COORD. DE APERF. DE PESSOAL NIVEL SUPERIOR | 231.315,85 | 0,58 |
| FUNDO DE DEFESA DOS DIREITOS DIFUSOS | 32.400,00 | 0,08 |
| MIN.DESENV.E ASSIT. SOCIAL, FAM. E COMBATE FOME | 15.000,00 | 0,04 |
| INST. FED. DE EDUC., CIENC. E TEC. DE BRASILIA | 14.690,00 | 0,04 |
| INST. FED. DE EDUC., CIENC. E TEC. GOIANO | 11.928,20 | 0,03 |
| INST. FED. DE EDUC., CIENC. E TEC. DO TRIA. MINEIRO | 1.647,00 | 0,004 |
| TOTAL | 39.827.887,33 | 100,00 |

Fonte: Tesouro Gerencial, 2026.

Nota: A coluna 'Total Inscrito' representa a soma dos Restos a Pagar Não Processados inscritos mais reinscritos.

Dos valores inscritos, demonstrados no quadro 29, a seguir, observa-se que 17 milhões foram pagos, um milhão cancelado, e 20 milhões estão pendentes de execução. Os cancelamentos referem-se a diversos motivos como saldos remanescentes de empenhos estimativos e encerramentos de contratos.

Quadro 29 – Restos a Pagar Não Processados - Origem do Orçamento Executado

R\$ 1,00

| Órgão Superior | Inscritos e Reinscritos | Cancelados | Liquidados | Pagos | Saldo | AV (%) Saldo |
|----------------|-------------------------|---------------------|----------------------|----------------------|----------------------|---------------|
| DEMAIS | 19.797.375,63 | 1.750.631,98 | 6.768.252,81 | 6.402.436,54 | 11.644.307,11 | 55,91 |
| IFSULDEMINAS | 20.030.511,70 | 12.619,44 | 11.646.053,15 | 10.836.545,35 | 9.181.346,91 | 44,09 |
| TOTAL | 39.827.887,33 | 1.763.251,42 | 18.414.305,96 | 17.238.981,89 | 20.825.654,02 | 100,00 |

Fonte: Tesouro Gerencial, 2026.

No que se refere ao cancelamento de valores inscritos em exercícios anteriores, cumpre-nos destacar como principal motivo a inexecução da prestação de serviços ou do fornecimento de materiais por parte de empresas favorecidas.

6.3.2 Restos a Pagar Não Processados Grupo de Despesa

O Quadro 30 apresenta a composição dos restos a pagar no IFSULDEMINAS por Grupo de Despesa. Constata-se que 72,49% do saldo inscrito referem-se ao grupo Despesas Correntes e 27,51% referem-se ao grupo Despesas de Capital. Dos Restos a Pagar Inscritos e Reinscritos das Despesas Correntes 38,75% foram pagos e 6,10% cancelados até o primeiro trimestre de 2026. Do grupo das Despesas de Capital 55,24% foram pagos.

Quadro 30 – Restos a Pagar Não Processados - Grupo de Despesa

R\$ 1,00

| Grupo de Despesas | Inscritos e Reinscritos | Cancelados | Liquidados | Pagos | Saldo | AV (%) Saldo |
|---------------------|-------------------------|---------------------|----------------------|----------------------|----------------------|---------------|
| Despesas Correntes | 28.871.656,41 | 1.763.251,42 | 12.081.515,73 | 11.186.607,69 | 15.921.797,30 | 72,49 |
| Despesas de Capital | 10.956.230,92 | 0,00 | 6.332.790,23 | 6.052.374,20 | 4.903.856,72 | 27,51 |
| Total | 39.827.887,33 | 1.763.251,42 | 18.414.305,96 | 17.238.981,89 | 20.825.654,02 | 100,00 |

Fonte: Tesouro Gerencial, 2026.

Destaca-se que boa parte dos saldos pendentes de execução do grupo de investimentos refere-se a obras em andamento.

A Reitoria do IFSULDEMINAS com o intuito de aperfeiçoar a gestão das obrigações inscritas em Restos a Pagar, qual seja, reduzir o montante dessa dívida, tem envidado esforços perante suas unidades gestoras e os setores requisitantes (Pró-Reitorias, Diretorias) vinculados quanto à análise da vigência/manutenção de saldo nas contas de Restos a Pagar, de forma a evitar a reinscrição sucessiva e desnecessária de empenhos, sem que a execução da despesa (obra/serviços/aquisições) tenha sido iniciada.

6.3.3 Restos a Pagar Não Processados Unidades Gestoras IFSULDEMINAS

No IFSULDEMINAS, a Reitoria foi o responsável pelo maior volume de inscrições em Restos a Pagar Não Processados (RPNP), detendo cerca de 49,53% do total de inscrições e 49,77% do total a liquidar em 31/03/2026. Justifica-se o percentual UG 158137 pela execução das atividades dos *campi* Carmo de Minas, Três Corações, novo Campus Itajubá e o gerenciamento do funcionamento de 6 (seis) *campi* e Polos de Rede para apoio a cursos presenciais ou à distância e das demais unidades quando necessário.

O quadro 31, a seguir, detalha a execução por Unidade Gestora.

Quadro 31 – Restos a Pagar Não Processados - Por Unidade Gestora

R\$ 1,00

| Unidade Gestora | Inscritos e Reinscritos | Cancelados | Liquidados | Pagos | Saldo | AV (%) Saldo |
|---------------------------------|-------------------------|---------------------|----------------------|----------------------|----------------------|---------------|
| 158137 - Reitoria | 19.730.515,46 | 1.750.765,68 | 7.921.871,90 | 7.614.882,57 | 10.364.867,21 | 49,77 |
| 154811 - Campus Pouso Alegre | 5.674.638,28 | 0,00 | 2.018.701,89 | 1.949.761,26 | 3.724.877,02 | 17,89 |
| 158305 - Campus Inconfidentes | 5.457.668,80 | 6.989,01 | 2.535.874,07 | 2.303.928,84 | 3.146.750,95 | 15,11 |
| 158304 - Campus Machado | 3.758.934,69 | 0,00 | 2.836.089,45 | 2.527.726,77 | 1.231.207,92 | 5,91 |
| 158303 - Campus Muzambinho | 2.559.451,07 | 5.496,73 | 1.611.179,40 | 1.454.421,63 | 1.099.532,71 | 5,28 |
| 154809 - Campus Poços de Caldas | 1.451.738,61 | 0,00 | 817.695,48 | 755.006,28 | 696.732,33 | 3,35 |
| 154809 - Campus Passos | 1.194.940,42 | 0,00 | 672.893,77 | 633.254,54 | 561.685,88 | 2,70 |
| Total | 39.827.887,33 | 1.763.251,42 | 18.414.305,96 | 17.238.981,89 | 20.825.654,02 | 100,00 |

Fonte: Tesouro Gerencial, 2026.

O elevado saldo de despesas inscritas em Restos a Pagar Não Processados refere-se à contratação de empresas especializadas cujos valores foram destinados para os projetos de expansão e reestruturação da instituição, aquisição de equipamentos e projetos das áreas finalísticas, que estão em execução e aos demais fornecedores de prestação de serviços e/ou fornecimento de materiais, sendo os principais:

- Construção do Auditório Campus Muzambinho
- Construção do Restaurante Campus Machado
- Construção do Auditório Campus Inconfidentes
- Oferta de curso de qualificação profissional Capacita em Rede
- Construção da Biblioteca do Campus Carmo de Minas
- Construção da Biblioteca do Campus Três Corações
- Programa Partiu IF

- Construção de Salas de Aula do Campus Itajubá
- Projeto Capacita Sul de Minas

No quadro 32 são demonstrados os valores referentes aos cancelamentos de RPNP, por Grupo de Despesa.

Quadro 32 – Evolução dos Cancelamentos de RPNP a partir de 2022

R\$ 1,00

| Grupo de Despesas | mar/2026 | 2025 | 2024 | 2023 | 2022 |
|----------------------------|---------------------|---------------------|-------------------|-------------------|---------------------|
| Investimentos | - | 132.474,34 | 154.349,15 | 118.635,69 | 67.977,84 |
| Outras Despesas Correntes | 1.763.251,42 | 1.066.606,14 | 769.582,40 | 648.692,39 | 2.057.633,08 |
| Pessoal e Encargos Sociais | - | - | - | - | 599,21 |
| Total | 1.763.251,42 | 1.199.080,48 | 923.931,55 | 767.328,08 | 2.126.210,13 |

Fonte: Tesouro Gerencial, 2026.

Os cancelamentos dos valores referem-se como principal motivo a inexecução da prestação de serviços ou do fornecimento de materiais por parte de empresas favorecidas.

No quadro a seguir, verifica-se uma redução de 54,82% dos empenhos Restos a Pagar a Liquidar em relação ao mesmo período de 2025. Do montante a liquidar a Reitoria é responsável por 51,18%, sendo que deste montante o maior volume é referente a obras em andamento, ao Programa Novos Caminhos em execução e aos demais fornecedores de prestação de serviços e/ou fornecimento de materiais.

Quadro 33 – Restos a Pagar Não Processados a Liquidar Por Unidade Gestora

R\$ 1,00

| Grupo de Despesas | RPNP a Liquidar Total | | AH (%) | AV mar/2026 (%) |
|---------------------------------|-----------------------|----------------------|---------------|-----------------|
| | mar/2026 | mar/2025 | | |
| 158137 - Reitoria | 10.057.877,88 | 25.459.051,63 | -60,49 | 51,18 |
| 154811 - Campus Pouso Alegre | 3.655.936,39 | 10.201.624,46 | -64,16 | 18,60 |
| 154809 - Campus Inconfidentes | 2.914.805,72 | 1.081.555,71 | 169,50 | 14,83 |
| 158303 - Campus Muzambinho | 942.774,94 | 1.378.028,40 | -31,59 | 4,80 |
| 158304 - Campus Machado | 922.845,24 | 4.600.099,69 | -79,94 | 4,70 |
| 158305 - Campus Poços de Caldas | 634.043,13 | 436.446,95 | 45,27 | 3,23 |
| 154810 - Campus Passos | 522.046,65 | 333.245,66 | 56,66 | 2,66 |
| Total | 19.650.329,95 | 43.490.052,50 | -54,82 | 100,00 |

Fonte: Tesouro Gerencial, 2026.

6.3.4 Restos a Pagar Processados a Pagar Unidades Gestoras IFSULDEMINAS

Os saldos apresentados na conta 632100000 - RP Processados a Pagar - estão relacionados no quadro 34 e explicitados a seguir:

Quadro 34 – Saldos apresentados na conta 632100000 - RP Processados a Pagar

R\$ 1,00

| Grupo de Despesas | Restos a Pagar Processados a Pagar |
|-------------------------------|------------------------------------|
| | mar/2026 |
| 158137 - Reitoria | 79.564,43 |
| 154810 - Campus Passos | 4.968,65 |
| 158305 - Campus Inconfidentes | 197,97 |
| 154811 - Campus Pouso Alegre | 15,33 |
| Total | 84.746,38 |

Fonte: SIAFI, 2026.

Reitoria:

- **Defesa Service Serviços Gerais Eireli - 2018NE800162 - R\$ 4.997,49:** Contrato de prestação de serviços de apoio administrativo liquidado, ainda não cancelado devido a tramitação de processo trabalhista ainda não transitado em julgado.
- **Sorocaba Service System Terceirizados Ltda - 2024NE000550 - R\$ 38.630,78:** A empresa Sorocaba descumpriu as obrigações contidas no Contrato 05/2024, Processo 23343.002758.2023-00, que na qual gerou o Termo de Ajustamento de Conduta, bem como os pagamentos diretos de colaboradores terceirizados, bem como TRTCs, que no qual gerou a Rescisão contratual com o IFSULDEMINAS. Os dados do presente processo de origem (23343.002758.2023-00) e nos processos relacionados. Cumpre também estabelecer que não é aconselhável o cancelamento das Notas de Empenho de Restos à pagar, pois a rescisão contratual foi realizada no mês de maio de 2024, onde, ainda há possibilidade dos colaboradores terceirizados poderem recorrer contra a respectiva empresa, onde poderá solicitar os créditos retidos em virtude da rescisão contratual por descumprimento das obrigações.
- **Sorocaba Service System Terceirizados Ltda - 2024NE000566 - R\$ 15.827,41:** A empresa Sorocaba descumpriu as obrigações contidas no Contrato 05/2024, Processo 23343.002758.2023-00, que na qual gerou o Termo de Ajustamento de Conduta, bem como os pagamentos diretos de colaboradores terceirizados, bem como TRTCs, que no qual gerou a Rescisão contratual com o IFSULDEMINAS. Os dados do presente processo de origem (23343.002758.2023-00) e nos processos relacionados. Cumpre também estabelecer que não é aconselhável o cancelamento das Notas de Empenho de Restos à pagar, pois a rescisão contratual foi realizada no mês de maio de 2024, onde, ainda há possibilidade dos colaboradores terceirizados poderem recorrer contra a respectiva empresa, onde poderá solicitar os créditos retidos em virtude da rescisão

contratual por descumprimento das obrigações.

- **Prime Consultoria e Assessoria Empresarial Ltda - 2025NE000762 - R\$ 20.108,75:** Contratação de pessoa jurídica para prestação de serviços continuados de gestão de frota de veículos para atender às necessidades do IFSULDEMINAS.

Campus Passos:

- **Saara Obras e Serviços Ltda - 2025NE000019 - R\$ 4.968,65:** Pregão Eletrônico nº 102/2023 - Contratação de empresa especializada na prestação de serviços de motorista para o Campus Passos do IFSULDEMINAS.

Campus Inconfidentes:

- **Empresa Brasil de Comunicação SA - 2025NE000036 - R\$ 197,79:** Inexigibilidade 90402/2024 - Contratação de serviços de publicações legais via EBC Contrato nº 90407/2024. Saldos irrisórios totalizando R\$ 0,18.

Campus Pouso Alegre:

- **E. Paiva e Cia Ltda - 2025NE000122 - R\$ 15,33:** Dispensa Eletrônica nº 90307/2025 - Aquisição de gás GLP e água em galão para o Campus Pouso Alegre.

Bloqueio em 2024 de dotações e de restos pagar de Emendas Impositivas (RP 8 e RP 9): ADPF 854 e ADI 7697: Decisão Cautelar Emendas Impositivas Parecer Força Executória nº 00275/2024/SGCT/AGU.

Publicação em 2025 da Lei Complementar nº 215, de 21/03/2025, que trouxe permissão para revalidação dos Restos a Pagar de 2019, 2020, 2021 e 2022 de que trata o art. 172 da Lei nº 14.791, de 29 de dezembro de 2023 (Lei de Diretrizes Orçamentárias de 2024) que foram cancelados em 31/12/2024 pela STN, permitindo a revalidação e liquidação até o final do exercício de 2026, após aprovação da Secretaria de Relações Institucionais da Presidência da República - SRI/PR, conforme Portaria Conjunta MPO/MF/MGI/SRI-PR nº 2, de 23/04/2025 (art. 50), aprovação realizada pela SRI/PR em setembro de 2025 e informada por ofício-circular aos órgãos que tiveram as notas de empenhos autorizadas para revalidação.

Os restos a pagar passíveis de revalidação foram registrados pela CCONT/STN em

contas específicas 899917201 - EMPENHOS A REVALIDAR - LC 215/025: UG 154810 no valor de R\$ 11.641,00, UG 158137 no valor de R\$ 380.746,88 e UG 158304 no valor de R\$ 19.271,40. Não há saldos na conta 899917202 - EMPENHOS REVALIDADOS - LC 215/025.

Publicação em 31/12/2025 da Lei nº 15.321, de 2025 (LDO de 2026) que excetuou do cancelamento em 31/12/2025 os restos a pagar não processados bloqueados de 2023 relativos a contratos, convênios, acordos ou ajustes de vigência plurianual, inscritos em 2023 e 2024, somente poderão ter seus saldos, bloqueados ou não liquidados, cancelados depois de 31 de dezembro de 2026. (art. 181).

DEMONSTRATIVO CONTÁBIL DO BALANÇO FINANCEIRO

Valores em Unidades de Real.

| BALANÇO FINANCEIRO | | |
|--|-----------------------|-----------------------|
| ESPECIFICAÇÃO | 2026 | 2025 |
| INGRESSOS | 497.688.560,50 | 415.619.903,09 |
| Receitas Orçamentárias | 1.525.837,85 | 1.683.661,71 |
| Vinculadas | 1.687.891,30 | 1.739.354,63 |
| Educação | 99.211,41 | 377,51 |
| Fundos, Órgãos e Programas | 1.588.679,89 | 1.738.977,12 |
| (-) Deduções da Receita Orçamentária | -162.053,45 | -55.692,92 |
| Transferências Financeiras Recebidas | 124.204.169,88 | 123.187.505,65 |
| Resultantes da Execução Orçamentária | 84.800.681,62 | 77.554.022,67 |
| Repasso Recebido | 80.660.578,69 | 74.502.107,95 |
| Sub-repasso Recebido | 4.140.102,93 | 3.051.914,72 |
| Independentes da Execução Orçamentária | 39.403.488,26 | 45.633.482,98 |
| Transferências Recebidas para Pagamento de RP | 27.553.385,16 | 40.838.097,48 |
| Demais Transferências Recebidas | - | 2.720,51 |
| Movimentação de Saldos Patrimoniais | 11.850.103,10 | 4.792.664,99 |
| Recebimentos Extraorçamentários | 335.443.547,68 | 263.963.634,55 |
| Inscrição dos Restos a Pagar Processados | 30.802.392,96 | 26.304.854,71 |
| Inscrição dos Restos a Pagar Não Processados | 303.504.016,84 | 237.059.088,71 |
| Depósitos Restituíveis e Valores Vinculados | 965.260,94 | 546.968,08 |
| Outros Recebimentos Extraorçamentários | 171.876,94 | 52.723,05 |
| Ordens Bancárias não Sacadas - Cartão de Pagamento | 15.755,01 | 14.265,81 |
| Arrecadação de Outra Unidade | 156.121,93 | 34.551,54 |
| Demais Recebimentos | - | 3.905,70 |
| Saldo do Exercício Anterior | 36.515.005,09 | 26.785.101,18 |
| Caixa e Equivalentes de Caixa | 36.515.005,09 | 26.785.101,18 |
| DISPÊNDIOS | 497.688.560,50 | 415.619.903,09 |
| Despesas Orçamentárias | 395.821.601,91 | 318.253.052,68 |
| Recursos Não Vinculados | 337.247.363,56 | 270.394.666,20 |
| Recursos Vinculados | 58.574.238,35 | 47.858.386,48 |
| Educação | 2.163,80 | 234.876,14 |
| Previdência Social (RPPS) | 57.786.464,00 | 46.396.814,21 |
| Fundos, Órgãos e Programas | 785.610,55 | 1.226.696,13 |
| Transferências Financeiras Concedidas | 14.374.815,74 | 13.345.825,74 |
| Resultantes da Execução Orçamentária | 4.149.197,79 | 3.055.081,26 |
| Repasso Concedido | 9.094,86 | 3.166,54 |
| Sub-repasso Concedido | 4.140.102,93 | 3.051.914,72 |
| Independentes da Execução Orçamentária | 10.225.617,95 | 10.290.744,48 |
| Transferências Concedidas para Pagamento de RP | 9.944.038,42 | 10.180.557,98 |
| Demais Transferências Concedidas | - | 32.873,84 |
| Movimento de Saldos Patrimoniais | 281.579,53 | 77.312,66 |
| Pagamentos Extraorçamentários | 59.510.015,69 | 60.449.012,40 |
| Pagamento dos Restos a Pagar Processados | 41.502.653,96 | 27.517.704,81 |
| Pagamento dos Restos a Pagar Não Processados | 17.238.981,89 | 32.655.364,67 |
| Depósitos Restituíveis e Valores Vinculados | 764.706,27 | 275.942,92 |
| Outros Pagamentos Extraorçamentários | 3.673,57 | - |
| Demais Pagamentos | 3.673,57 | - |
| Saldo para o Exercício Seguinte | 27.982.127,16 | 23.572.012,27 |
| Caixa e Equivalentes de Caixa | 27.982.127,16 | 23.572.012,27 |

7. NOTAS EXPLICATIVAS AO BALANÇO FINANCEIRO – BF

De acordo com o Artigo 103 da Lei nº 4.320/1964, o Balanço Financeiro – BF evidencia as receitas e as despesas orçamentárias, bem como os ingressos e dispêndios extraorçamentários, conjugados com os saldos de caixa do exercício anterior e os que se transferem para o início do exercício seguinte. Os Restos a Pagar do Exercício serão computados na receita extraorçamentária para compensar sua inclusão na despesa orçamentária”, pois “pertencem ao exercício financeiro as despesas nele legalmente empenhadas” (Art. 35, II, Lei nº 4.320/1964).

A seguir, apresentam-se os ingressos e os dispêndios financeiros ocorridos na data base de 31/03/2026.

7.1 Ingressos

Os ingressos financeiros referentes às receitas próprias compreendem os recursos arrecadados diretamente pelos órgãos decorrentes do seu esforço institucional. Incluem prestação de serviços, inscrições em cursos e concursos, cessão de espaço físico, comercialização de hortifrutigranjeiros, doces, queijos, ovos, entre outros. Em seguida somam-se os ingressos oriundos das transferências financeiras recebidas, juntamente com o saldo do exercício anterior conforme demonstrado no quadro a seguir.

Quadro 35 – Composição dos Ingressos no primeiro trimestre de 2026

| INGRESSOS | 31/03/2026 | 31/03/2025 | AH (%) | R\$ 1,00 |
|--------------------------------------|-----------------------|-----------------------|--------------|----------------------|
| | | | | AV (%) 31/03/2026 |
| Recebimentos Extraorçamentários | 335.443.547,68 | 263.963.634,55 | 27,08 | 67,40 |
| Transferências Financeiras Recebidas | 124.204.169,88 | 123.187.505,65 | 0,83 | 24,96 |
| Saldo do Exercício Anterior | 36.515.005,09 | 26.785.101,18 | 36,33 | 7,34 |
| Receitas Orçamentárias | 1.525.837,85 | 1.683.661,71 | -9,37 | 0,31 |
| TOTAL | 497.688.560,50 | 415.619.903,09 | 19,75 | 100,00 |

Fonte: SIAFI, 2026.

O principal grupo constituinte do saldo dos ingressos financeiros refere-se ao grupo Recebimentos Extraorçamentários, com o total de R\$ 335 milhões, correspondendo a 67,40% das entradas financeiras. Recebimentos Extraorçamentários referem-se aos ingressos que não estão previstos no orçamento anual, como consignações em folha de pagamento, fianças, cauções e valores relacionados à inscrição de Restos a Pagar Processados e Não Processados. Esses ingressos não impactam diretamente o resultado orçamentário, pois não representam receitas públicas efetivas, mas sim valores transitórios ou de terceiros, que serão utilizados para

finalidades específicas ou devolvidos ao credor. No primeiro trimestre do exercício de 2026 houve um aumento da composição dos ingressos de 19,75% em comparação com o mesmo período do exercício anterior.

Em seguida, foi o grupo das Transferências Financeiras Recebidas, com o total de R\$ 124 milhões, correspondendo a 24,96% de todas as entradas financeiras.

7.2 Dispêndios

Os dispêndios financeiros são constituídos pelas despesas orçamentárias, transferências financeiras concedidas, pagamentos extraorçamentários, somando-se com o saldo dos recursos financeiros transportados para o exercício seguinte.

Com relação aos dispêndios, destaca-se o montante desembolsado referente às Despesas Orçamentárias, que representam 79,53% do montante total, com um acréscimo de 24,37%, em relação ao mesmo período do exercício de 2025. Tais valores incluem os desembolsos financeiros para quitar despesas de pessoal, despesas de custeio e investimentos. Dividem-se em ordinárias, que correspondem às despesas de livre alocação entre a origem e a aplicação de recursos, utilizadas para atender quaisquer finalidades, e vinculadas, que são as despesas orçamentárias cuja aplicação é definida na Lei Orçamentária Anual, de acordo com sua origem.

Quadro 36 – Composição dos Dispêndios no primeiro trimestre 2026

| DISPÊNDIOS | 31/03/2026 | 31/03/2025 | AH (%) | R\$ 1,00 |
|---------------------------------------|-----------------------|-----------------------|--------------|----------------------|
| | | | | AV (%) 31/03/2026 |
| Despesas Orçamentárias | 395.821.601,91 | 318.253.052,68 | 24,37 | 79,53 |
| Pagamentos Extraorçamentários | 59.510.015,69 | 60.449.012,40 | -1,55 | 11,96 |
| Saldo para o Exercício Seguinte | 27.982.127,16 | 23.572.012,27 | 18,71 | 5,62 |
| Transferências Financeiras Concedidas | 14.374.815,74 | 13.345.825,74 | 7,71 | 2,89 |
| TOTAL | 497.688.560,50 | 415.619.903,09 | 19,75 | 100,00 |

Fonte: SIAFI, 2026.

7.3 Recebimentos e Pagamentos Extraorçamentários

O saldo de crédito empenhado a liquidar do exercício em atendimento ao Art. 103 (Lei nº 4.320/1964), que dispõe que “os restos a pagar do exercício serão computados na receita extraorçamentária para compensar sua inclusão na despesa orçamentária”, pois “pertencem ao exercício financeiro as despesas nele legalmente empenhadas”, nos termos do (Art. 35, II, Lei nº 4.320/1964).

Os recebimentos extraorçamentários representam 67,40% do total dos ingressos financeiros. Compreendem, principalmente, os Restos a Pagar de exercícios anteriores.

Já os pagamentos extraorçamentários representam 11,96% do total dos dispêndios financeiros. Os pagamentos de restos a pagar processados e não processados totalizaram 98,71% do total do grupo, correspondendo a R\$ 58 milhões.

Quadro 37 – Recebimentos e Pagamentos extraorçamentários – Composição

R\$ 1,00

| RECEBIMENTOS EXTRAORÇAMENTÁRIOS | mar/2026 | AV (%) | PAGAMENTOS EXTRAORÇAMENTÁRIOS | mar/2026 | AV (%) |
|--|-----------------------|-------------------|--|----------------------|-------------------|
| Inscrição dos Restos a Pagar Não Processados | 303.504.016,84 | 90,48 | Pagamento dos Restos a Pagar Processados | 41.502.653,96 | 69,74 |
| Inscrição dos Restos a Pagar Processados | 30.802.392,96 | 9,18 | Pagamento dos Restos a Pagar Não Processados | 17.238.981,89 | 28,97 |
| Depósitos Restituíveis e Valores Vinculados | 965.260,94 | 0,29 | Depósitos Restituíveis e Valores Vinculados | 764.706,27 | 1,29 |
| Outros Recebimentos Extraorçamentários | 171.876,94 | 0,05 | Outros Pagamentos Extraorçamentários | 3.673,57 | 0,01 |
| TOTAL | 335.443.547,68 | 100,00 | TOTAL | 59.510.015,69 | 100,00 |

Fonte: SIAFI, 2026.

7.4 Resultado Financeiro

Há duas metodologias de cálculo, na primeira metodologia, são desconsiderados os saldos de Caixa e Equivalentes de Caixa, debitando os dispêndios dos ingressos, já na segunda, são considerados apenas os saldos de Caixa e Equivalentes de Caixa, debitando os ingressos dos dispêndios

Quadro 39 – Resultado Financeiro – Metodologia 1

R\$ 1,00

| (+) INGRESSOS | mar/2026 | mar/2025 |
|---------------------------------------|-----------------------|-----------------------|
| Receitas Orçamentárias | 1.525.837,85 | 1.683.661,71 |
| Transferências financeiras Recebidas | 124.204.169,88 | 123.187.505,65 |
| Recebimentos Extraorçamentários | 335.443.547,68 | 263.963.634,55 |
| (+) TOTAL INGRESSOS | 461.173.555,41 | 388.834.801,91 |
| (-) DISPÊNDIOS | mar/2026 | mar/2025 |
| Despesas Orçamentárias | 395.821.601,91 | 318.253.052,68 |
| Transferências financeiras concedidas | 14.374.815,74 | 13.345.825,74 |
| Pagamentos Extraorçamentários | 59.510.015,69 | 60.449.012,40 |
| (-) TOTAL DISPÊNDIOS | 469.706.433,34 | 392.047.890,82 |
| = RESULTADO FINANCEIRO | -8.532.877,93 | -3.213.088,91 |

Fonte: SIAFI, 2026.

Quadro 38 – Resultado Financeiro – Metodologia 2

R\$ 1,00

| DISPÊNDIOS | mar/2026 | mar/2025 |
|--|----------------------|----------------------|
| (+) Saldo para o Exercício Seguinte: Caixa e Equivalentes de Caixa | 27.982.127,16 | 23.572.012,27 |
| INGRESSOS | mar/2026 | mar/2025 |
| (-) Saldo do Exercício Anterior: Caixa e Equivalentes de Caixa | 36.515.005,09 | 26.785.101,18 |
| = Resultado Financeiro | -8.532.877,93 | -3.213.088,91 |

Fonte: SIAFI, 2026.

A análise da composição das contas do BF permite constatar que o total dos (dispêndios), superam os ingressos que foi superior valendo-se dos saldos de caixa nos períodos analisados culminaram em um resultado financeiro negativo.

Evidencia que o déficit apurado no período está relacionado, em grande parte, à execução financeira de obrigações de exercícios anteriores. Outro fator é as movimentações decorrentes de Termos de Execução Descentralizada (TED), muitas vezes associada ao pagamento de despesas e à quitação de Restos a Pagar, amplia o volume de dispêndios no período.

DEMONSTRATIVO CONTÁBIL DA DEMONSTRAÇÃO DOS FLUXOS DE CAIXA

Valores em Unidades de Real

| FLUXOS DE CAIXA DAS ATIVIDADES OPERACIONAIS | | |
|--|------------------------|------------------------|
| ESPECIFICAÇÃO | 2026 | 2025 |
| FLUXOS DE CAIXA DAS ATIVIDADES OPERACIONAIS | -1.692.017,16 | 625.312,18 |
| INGRESSOS | 126.851.390,60 | 125.456.592,68 |
| Receitas Derivadas e Originárias | 1.505.837,85 | 1.683.661,71 |
| Receita Patrimonial | 25.834,16 | 36.128,40 |
| Receita Agropecuária | 424.401,16 | 699.918,72 |
| Receita Industrial | 759.170,49 | 404.166,78 |
| Receita de Serviços | 229.049,87 | 477.346,58 |
| Remuneração das Disponibilidades | - | 61,42 |
| Outras Receitas Derivadas e Originárias | 67.382,17 | 66.039,81 |
| Transferências Recebidas | 20.000,00 | - |
| Outras Transferências Recebidas | 20.000,00 | - |
| Outros Ingressos Operacionais | 125.325.552,75 | 123.772.930,97 |
| Ingressos Extraorçamentários | 965.260,94 | 546.968,08 |
| Transferências Financeiras Recebidas | 124.204.169,88 | 123.187.505,65 |
| Arrecadação de Outra Unidade | 156.121,93 | 34.551,54 |
| Demais Recebimentos | - | 3.905,70 |
| DESEMBOLSOS | -128.543.407,76 | -124.831.280,50 |
| Pessoal e Demais Despesas | -102.497.228,91 | -104.695.125,51 |
| Segurança Pública | - | -755.960,00 |
| Previdência Social | -12.291.723,40 | -10.820.783,72 |
| Educação | -89.724.479,95 | -92.830.909,09 |
| Direitos da Cidadania | -291.600,00 | - |
| Gestão Ambiental | -76.184,16 | -35.137,15 |
| Ciência e Tecnologia | - | -72.000,00 |
| Agricultura | -82.820,10 | - |
| Organização Agrária | -45.076,97 | -193.546,14 |
| Encargos Especiais | -1.099,34 | -1.055,22 |
| (+/-) Ordens Bancárias não Sacadas - Cartão de Pagamento | 15.755,01 | 14.265,81 |
| Transferências Concedidas | -10.902.983,27 | -6.514.386,33 |
| Intergovernamentais | -10.902.983,27 | -6.514.386,33 |
| Outros Desembolsos Operacionais | -15.143.195,58 | -13.621.768,66 |
| Dispêndios Extraorçamentários | -764.706,27 | -275.942,92 |
| Transferências Financeiras Concedidas | -14.374.815,74 | -13.345.825,74 |
| Demais Pagamentos | -3.673,57 | - |

Valores em Unidades de Real.

| FLUXOS DE CAIXA DAS ATIVIDADES DE INVESTIMENTO | | |
|---|----------------------|----------------------|
| ESPECIFICAÇÃO | 2026 | 2025 |
| FLUXOS DE CAIXA DAS ATIVIDADES DE INVESTIMENTO | -6.840.860,77 | -3.838.401,09 |
| INGRESSOS | - | - |
| DESEMBOLSOS | -6.840.860,77 | -3.838.401,09 |
| Aquisição de Ativo Não Circulante | -6.540.860,77 | -3.687.889,58 |
| Outros Desembolsos de Investimentos | -300.000,00 | -150.511,51 |

Valores em Unidades de Real.

| ESPECIFICAÇÃO | 2026 | 2025 |
|---|----------------------|----------------------|
| CAIXA E EQUIVALENTES DE CAIXA INICIAL | 27.982.127,16 | 23.572.012,27 |
| CAIXA E EQUIVALENTE DE CAIXA FINAL | 36.515.005,09 | 26.785.101,18 |
| GERAÇÃO LÍQUIDA DE CAIXA E EQUIVALENTES DE CAIXA | -8.532.877,93 | -3.213.088,91 |

8. NOTAS EXPLICATIVAS À DEMONSTRAÇÃO DOS FLUXOS DE CAIXA – DFC

Segundo o MCASP (2024), a Demonstração dos Fluxos de Caixa (DFC) apresenta as entradas e saídas de caixa e as classifica em fluxos de caixa operacional, de investimento e de financiamento, identificando: (a) as fontes de geração dos fluxos de entrada de caixa; (b) os itens de consumo de caixa durante o período das demonstrações contábeis; (c) o saldo do caixa na data das demonstrações contábeis. Em função da adoção do princípio da unidade de caixa (Conta Única), a geração líquida de caixa e equivalentes de caixa da DFC é correspondente ao resultado financeiro apurado no BF.

No primeiro trimestre do exercício de 2026, o saldo final de Caixa e Equivalentes de Caixa totalizou R\$ 27 milhões, representando um crescimento de 18,71% em relação ao mesmo período de 2025, cujo montante foi de R\$ 23 milhões.

Por sua vez, o saldo inicial de Caixa e Equivalentes de Caixa em março de 2026 foi de R\$ 36 milhões, enquanto em março de 2025 registrou-se o valor de R\$ 26 milhões, evidenciando uma elevação de 36,33%.

O aumento observado nos saldos de caixa, a geração líquida de Caixa e Equivalentes de Caixa no primeiro trimestre de 2026 apresentou resultado negativo de R\$ 8 milhões, significativamente superior ao déficit de R\$ 3 milhões apurado no mesmo período de 2025, correspondendo a uma variação de 165,57%.

Reflete um volume de saídas financeiras superior às entradas na realização de pagamentos de Restos a Pagar e à execução de recursos descentralizados, incluindo repasses a Fundação de Apoio.

Quadro 40 – Geração líquida de Caixa e Equivalentes de Caixa – Saldo Inicial e Final

R\$ 1,00

| Resultado Financeiro BF x DFC | mar/2026 | mar/2025 | AH (%) |
|--|----------------------|----------------------|---------------|
| (+) CAIXA E EQUIVALENTE DE CAIXA FINAL (Exercício Seguinte) | 27.982.127,16 | 23.572.012,27 | 18,71 |
| (-) CAIXA E EQUIVALENTES DE CAIXA INICIAL (Exercício Anterior) | 36.515.005,09 | 26.785.101,18 | 36,33 |
| (=) GERAÇÃO LÍQUIDA DE CAIXA E EQUIVALENTES DE CAIXA | -8.532.877,93 | -3.213.088,91 | 165,57 |

Fonte: SIAFI, 2026.

A informação dos fluxos de caixa permite aos usuários avaliar como a entidade do setor público obteve recursos para financiar suas atividades e a maneira como os recursos de caixa foram utilizados, sendo úteis para fornecer aos usuários das demonstrações contábeis informações para prestação de contas e responsabilização (*accountability*) e tomada de decisão.

8.1 Atividades Operacionais

O Fluxo de Caixa das Atividades Operacionais apresentou um saldo negativo de R\$ 1 milhão no primeiro trimestre de 2026. Esse resultado evidencia que o crescimento dos desembolsos operacionais ocorreu em ritmo superior ao dos ingressos, ocasionando consumo líquido de caixa nas atividades operacionais. Tal cenário pode estar associado à intensificação da execução das despesas correntes, ao pagamento de obrigações acumuladas, incluindo Restos a Pagar, bem como à dinâmica de execução de recursos descentralizados.

Quadro 41 – Atividades Operacionais

R\$ 1,00

| FLUXOS DE CAIXA DAS ATIVIDADES OPERACIONAIS | mar/2026 | mar/2025 | AH (%) |
|---|----------------------|-------------------|----------------|
| Ingressos | 126.851.390,60 | 125.456.592,68 | 1,11 |
| Desembolsos | -128.543.407,76 | -124.831.280,50 | 2,97 |
| (=) TOTAL | -1.692.017,16 | 625.312,18 | -370,59 |

Fonte: SIAFI, 2026.

8.1.1 Ingressos

As atividades operacionais representam os fluxos de caixa gerados ou consumidos pela execução das funções típicas da entidade pública, como arrecadação de receitas orçamentárias e realização de despesas correntes.

No primeiro trimestre de 2026, os ingressos operacionais totalizaram R\$ 126 milhões, demonstrando um crescimento de 1,11% em relação ao mesmo período do ano anterior. Essa elevação reflete o aumento da arrecadação de receitas correntes, como transferências governamentais, receitas próprias e outras fontes operacionais.

Por sua vez, os desembolsos operacionais também apresentaram elevação, atingindo R\$ 128 milhões até março de 2026, frente a R\$ 124 milhões no mesmo período de 2025, o que representa um aumento de 2,97%.

Quadro 42 – Atividades Operacionais Ingressos - Composição

R\$ 1,00

| INGRESSOS | 31/03/2026 | 31/03/2025 | AH (%) | AV (%) 31/03/2026 |
|----------------------------------|-----------------------|-----------------------|-------------|----------------------|
| Outros Ingressos Operacionais | 125.325.552,75 | 123.772.930,97 | 1,25 | 98,80 |
| Receitas Derivadas e Originárias | 1.505.837,85 | 1.683.661,71 | -10,56 | 1,19 |
| Transferências Recebidas | 20.000,00 | - | 100,00 | 0,02 |
| TOTAL | 126.851.390,60 | 125.456.592,68 | 1,11 | 100,00 |

Fonte: SIAFI, 2026.

No grupo Outros Ingressos Operacionais, o item que teve a maior contribuição foi o de Transferências Financeiras Recebidas, com R\$ 124 milhões, correspondendo a 99,11% do total de ingressos, ressaltando às Resultantes da Execução Orçamentária compostas em sua maioria pela rubrica repasse, elas representam a disponibilidade financeira correspondente aos recursos orçamentários (créditos orçamentários) aprovados pela LOA.

Quadro 43 – Outros Ingressos Operacionais - Composição

R\$ 1,00

| OUTROS INGRESSOS OPERACIONAIS | 31/03/2026 | 31/03/2025 | AH (%) | AV (%) 31/03/2026 |
|--------------------------------------|-----------------------|-----------------------|---------------|------------------------------|
| Transferências Financeiras Recebidas | 124.204.169,88 | 123.187.505,65 | 0,83 | 99,11 |
| Ingressos Extraorçamentários | 965.260,94 | 546.968,08 | 76,47 | 0,77 |
| Arrecadação de Outra Unidade | 156.121,93 | 34.551,54 | 351,85 | 0,12 |
| Demais Recebimentos | - | 3.905,70 | -100,00 | - |
| TOTAL | 125.325.552,75 | 123.772.930,97 | 1,25 | 100,00 |

Fonte: SIAFI, 2026.

Já entre as Receitas Derivadas e Originárias, a Receita Industrial teve um acréscimo de 87,84% em relação ao mesmo período do exercício de 2025, com arrecadação da ordem de R\$ 759 mil. Por outro lado, observa-se uma redução nas Receitas de Serviços e Agropecuária, comparando mesmo período de 2025, que são provenientes de serviços administrativos, comerciais e de tarifas de inscrição em concursos e processos seletivos. As observações do aumento e da redução estão demonstradas na nota explicativa do Balanço Orçamentário.

Quadro 44 – Receitas Derivadas e Originárias - Composição

R\$ 1,00

| RECEITAS DERIVADAS E ORIGINÁRIAS | 31/03/2026 | 31/03/2025 | AH (%) | AV (%) 31/03/2026 |
|---|---------------------|---------------------|---------------|------------------------------|
| Receita Industrial | 759.170,49 | 404.166,78 | 87,84 | 50,42 |
| Receita de Agropecuária | 424.401,16 | 699.918,72 | -39,36 | 28,18 |
| Receita Serviços | 229.049,87 | 477.346,58 | -52,02 | 15,21 |
| Outras Receitas Derivadas e Originárias | 67.382,17 | 66.039,81 | 2,03 | 4,47 |
| Receita Patrimonial | 25.834,16 | 36.128,40 | -28,49 | 1,72 |
| Remuneração das Disponibilidades | - | 61,42 | -100,00 | 0,00 |
| TOTAL | 1.505.837,85 | 1.683.661,71 | -10,56 | 100,00 |

Fonte: SIAFI, 2026.

8.1.2 Desembolsos

Os desembolsos das atividades operacionais são apresentados na DFC por função de governo 12, e não por elemento de despesa (categoria de gasto) conforme classificação

orçamentária instituída pelo Ministério do Planejamento.

No primeiro trimestre de 2026, os desembolsos das atividades operacionais totalizaram 128 milhões, apresentando um acréscimo de 2,97% em relação ao mesmo período do exercício anterior.

Quadro 45 – Atividades Operacionais Desembolsos - Composição

R\$ 1,00

| DESEMBOLSOS | 31/03/2026 | 31/03/2025 | AH (%) | AV (%) 31/03/2026 |
|---------------------------------|------------------------|------------------------|---------------|------------------------------|
| Pessoal e Demais Despesas | -102.497.228,91 | -104.695.125,51 | -2,10 | 79,74 |
| Outros Desembolsos Operacionais | -15.143.195,58 | -13.621.768,66 | 11,17 | 11,78 |
| Transferências Concedidas | -10.902.983,27 | -6.514.386,33 | 67,37 | 8,48 |
| TOTAL | -128.543.407,76 | -124.831.280,50 | 2,97 | 100,00 |

Fonte: SIAFI, 2026.

No grupo Pessoal e Demais Despesas, a função Educação apresentou o valor mais significativo, no montante de 89 milhões, representando 87,54% do total dos desembolsos operacionais, seguida da Previdência Social, com R\$ 12 milhões, representando 11,99% do total dos desembolsos, com variação de 13,59 comparado ao mesmo período do exercício anterior.

Quadro 46 – Atividades Operacionais Pessoal e Demais Despesas

R\$ 1,00

| PESSOAL E DEMAIS DESPESAS | 31/03/2026 | 31/03/2025 | AH (%) | AV (%) 31/03/2026 |
|---------------------------------------|------------------------|------------------------|---------------|------------------------------|
| Educação | -89.724.479,95 | -92.830.909,09 | -3,35 | 87,54 |
| Previdência Social | -12.291.723,40 | -10.820.783,72 | 13,59 | 11,99 |
| Direitos da Cidadania | -291.600,00 | - | 100,00 | 0,28 |
| Agricultura | -82.820,10 | - | 100,00 | 0,08 |
| Gestão Ambiental | -76.184,16 | -35.137,15 | 116,82 | 0,07 |
| Organização Agrária | -45.076,97 | -193.546,14 | -76,71 | 0,04 |
| Encargos Especiais | -1.099,34 | -1.055,22 | 4,18 | 0,001 |
| Segurança Pública | - | -755.960,00 | -100,00 | 0,00 |
| Ciência e Tecnologia | - | -72.000,00 | -100,00 | 0,00 |
| OBs não Sacadas - Cartão de Pagamento | 15.755,01 | 14.265,81 | 10,44 | -0,02 |
| TOTAL | -102.497.228,91 | -104.695.125,51 | -2,10 | 100,00 |

Fonte: SIAFI, 2026.

8.2 Atividades de Investimento

As atividades de investimento estão relacionadas às receitas e despesas de capital, distinguindo-se daquelas destinadas à manutenção das atividades administrativas e operacionais do órgão.

As receitas de capital compreendem a constituição de dívidas, amortização de empréstimos e financiamentos ou alienação de componentes do ativo permanente.

As despesas de capital, por sua vez, correspondem àquelas realizadas com o propósito de formar e/ou adquirir ativos reais, abrangendo, entre outras ações, o planejamento e a execução de obras, a compra de instalações, equipamentos, material permanente e concessões de empréstimos. (<http://www.tesouro.gov.br/-/glossario>).

Quadro 47 – Fluxo de Caixa das Atividades de Investimento

R\$ 1,00

| FLUXOS DE CAIXA DAS ATIVIDADES DE INVESTIMENTOS | 31/03/2026 | 31/03/2025 | AH (%) |
|--|----------------------|----------------------|---------------|
| Ingressos | - | - | - |
| Desembolsos | -6.840.860,77 | -3.838.401,09 | 78,22 |
| (=) TOTAL | -6.840.860,77 | -3.838.401,09 | 78,22 |

Fonte: SIAFI, 2026.

Quanto ao fluxo de caixa das atividades de investimento, não houve registro de ingresso no período analisado.

Referente aos desembolsos, verifica-se um aumento de 78,22% em relação ao exercício anterior, correspondendo a um total de R\$ 6 milhões. Tais desembolsos referem-se, majoritariamente, à aquisição de bens do Ativo Imobilizado.

Quadro 48 – Atividades de Investimentos Desembolsos - Composição

R\$ 1,00

| DESEMBOLSOS | 31/03/2026 | 31/03/2025 | AH (%) | AV (%) 31/03/2026 |
|-------------------------------------|----------------------|----------------------|---------------|------------------------------|
| Aquisição de Ativo Não Circulante | -6.540.860,77 | -3.687.889,58 | 77,36 | 95,61 |
| Outros Desembolsos de Investimentos | -300.000,00 | -150.511,51 | 99,32 | 4,39 |
| TOTAL | -6.840.860,77 | -3.838.401,09 | 78,22 | 100,00 |

Fonte: SIAFI, 2026.

8.3 Atividades de Financiamento

As atividades de financiamento compreendem as obtenções de empréstimos, financiamentos e demais operações de crédito, inclusive o refinanciamento da dívida, compreendem também a integralização do capital social de empresas dependentes.

Até o primeiro trimestre de 2026, não houve registros de ingressos e dispêndios referentes às atividades de financiamento no âmbito do IFSULDEMINAS e de suas Unidades Gestoras.

9. NOTAS EXPLICATIVAS - PARTE RELACIONADA - FADEMA

Em atendimento ao disposto na Lei nº 8.958/1994, no Decreto nº 7.423/2010 e à Instrução Normativa Conjunta nº 01/2010 MEC/MCTI, o Instituto Federal do Sul de Minas Gerais – IFSULDEMINAS mantém relação institucional com a Fundação de Apoio ao Desenvolvimento da Extensão, Pesquisa, Ensino Profissionalizante e Tecnológico – FADEMA, entidade credenciada para prestar apoio à execução de projetos de ensino, pesquisa, extensão e desenvolvimento institucional.

A FADEMA atua como gestora administrativa e financeira dos projetos firmados, observando os limites e condições estabelecidos na legislação vigente, com acompanhamento e supervisão técnica do IFSULDEMINAS.

No exercício de 2026, referente ao primeiro trimestre de 2026, foram realizados pagamentos à Fundação de Apoio no valor total de R\$ 1.649.497,79 relativos à execução de projetos desenvolvidos em parceria com o Instituto, abrangendo ações de natureza acadêmica, científica, tecnológica e administrativa.

9.1 Dados da FADEMA

- **CNPJ:** 03.049.886/0001-56
- **Razão Social:** Fundação de Apoio ao Desenvolvimento do Ensino, da Pesquisa e da Extensão de Machado
- **Nome Fantasia:** FADEMA
- **Ano de criação:** 1999
- **Endereço:** Rodovia Machado/Paraguaçu, Km 03
- **Legislação:** Atos constitutivos da instituição, e em observância às disposições da Lei nº 14.133, de 1º de abril de 2021, e demais legislação aplicável

Corpo Diretivo

- Déborah Sepini Batista – Diretora Presidente – deborah.batista@ifsuldeminas.edu.br
- Paulize Honorato Ramos – Diretora Executiva – paulize.ramos@ifsuldeminas.edu.br
- Marcela da Costa Rocha – Diretora Secretária – marcela.rocha@ifsuldeminas.edu.br

Conselho Curador (2024/2026)

- Pedro Luiz Costa Carvalho – Presidente do Conselho Curador
- Wagner Roberto Pereira – Representante do Campus Inconfidentes
- Leandro Carlos Paiva – Representante do Campus Machado
- Eugênio José Gonçalves – Representante do Campus Muzambinho
- João Francisco Sarno Carvalho – Representante do Campus Passos
- Thiago Caproni Tavares – Representante do Campus Poços de Caldas
- João Paulo Martins – Representante do Campus Pouso Alegre
- Gusthavo Augusto Alves Rodrigues – Representante do Campus Avançado Carmo de Minas
- Carlos José dos Santos – Representante do Campus Avançado Três Corações
- Fabiana Lúcio de Oliveira – Coordenadoria de Ensino Campus Sede
- Dalilla Carvalho Rezende – Coordenadoria de Pesquisa Campus Sede
- Pedro Luiz Costa Carvalho – Coordenadoria de Extensão Campus Sede
- Evandro Moreira da Silva – Representante da Pró-Reitoria de Ensino do IFSULDEMINAS
- Humberto Vargas Duque – Representante da Pró-Reitoria de Pesquisa do IFSULDEMINAS
- Michelle da Silva Marques – Representante da Pró-Reitoria de Extensão do IFSULDEMINAS
- Laura Vitória Soares Silva – Presidente da Organização Estudantil
- Luiz Henrique de Almeida Penha – Representante das entidades científicas, empresariais ou profissionais

Conselho Fiscal (2024/2026)

- João Paulo Telini Domingues – Campus Sede
- Lidiany dos Santos Soares – Campus Sede
- João Paulo Barbieri – Campus Sede

9.2 Resumo dos Projetos

Projeto 1

- **Nome do Projeto:** Nosso Peixe
- **Nº Convênio / Termo / Contrato:** 501/2025
- **Nº Conveniar:** 376
- **Finalidade:** Dado a grande expansão da atividade aquícola na região do Sul de Minas, especialmente a tilapicultura este projeto vem fomentar a atividade para os pequenos produtores. O setor de piscicultura do Instituto Federal do Sul de Minas campus Machado vai produzir e distribuir alevinos de tilápia para pequenos produtores, ofertará treinamentos através de dias de campo e orientações aos produtores pelos alunos do Grupo de Estudos em Aquicultura (GEAQUA). Será feita uma ampla reforma no setor com recursos aportados através de emenda parlamentar. Os custos de operacionalização e manutenção do projeto serão pagos através de emenda parlamentar, que será indicada anualmente pelo Deputado Federal Emidinho Madeira. Este projeto tem o objetivo de fomentar a criação de tilápia para pequenos produtores com objetivo de aumentar a renda destes e diversificar a produção rural da região do Sul de Minas Gerais.
- **Vigência:** 06/01/2025 a 05/11/2026
- **Valores recebidos:** R\$ 35.400,00 / R\$ 244.600,00 / R\$ 485.895,00
- **Coordenador(a):** Gilson Ferreira de Moraes
- **Participes:** Instituto Federal de Educação, Ciência e Tecnologia do Sul de Minas Gerais - Campus Machado

Projeto 2

- **Nome do Projeto:** Projeto Lumix (Embrapii, Sebrae e Empresa ATILLA TORRADORES INTELIGENTES LTDA) - PSUL-2412.0014
- **Nº Convênio / Termo / Contrato:** S/n
- **Nº Conveniar:** 378, 379 e 380
- **Finalidade:**
 1. Contribuir para o incremento técnico-científico do país, mediante a expansão, a disseminação e a transferência do conhecimento científico e tecnológico;
 2. Possibilitar a inovação e o aperfeiçoamento dos modelos e dos sistemas sócio-produtivos brasileiros;
 3. Propiciar a capacitação institucional na realização de atividades de projetos de desenvolvimento científico, pesquisa e capacitação tecnológica, respondendo aos anseios do governo e da sociedade brasileira;
 4. Fomentar o licenciamento de tecnologia em torra de café, sistemas de energia para entrega térmica e sistemas eletroeletrônicos para a industrialização de café apoiado pela Empresa ATILLA.
- **Vigência:** 27/01/2025 a 27/07/2026
- **Valores recebidos:** Contrapartida Não Financeira
- **Coordenador(a):** Rodrigo Lício Ortolan
- **Participes:** IFSULDEMINAS - Campus Machado, SEBRAE, EMBRAPII e Empresa ATILLA TORRADORES INTELIGENTES LTDA

Projeto 3

- **Nome do Projeto:** Programa Nacional de Promoção de Igualdade de Oportunidades - Partiu IF
- **Nº Convênio / Termo / Contrato:** 0003/2025
- **Nº Conveniar:** 383
- **Finalidade:** Oferta de cursos preparatórios para ingresso nos Institutos Federais, ofertados pelos Institutos Federais da Região Sudeste do país.
- **Vigência:** 15/05/2025 a 15/05/2026
- **Valores recebidos:** R\$ 35.362.705,01
- **Coordenador(a):** Camila Pereira Santos
- **Partícipes:** Instituto Federal de Educação, Ciência e Tecnologia do Sul de Minas Gerais

Projeto 4

- **Nome do Projeto:** Projeto Alvorada, Ciclo 2 - inclusão social e produtiva de pessoas egressas do sistema prisional e seus familiares
- **Nº Convênio / Termo / Contrato:** 90301.2025
- **Nº Conveniar:** 385
- **Finalidade:** Qualificar os alunos participantes para o mundo do trabalho. Ofertar oportunidades de trabalho para os alunos participantes. Preparar, inserir e acompanhar no mundo do trabalho, na fase de realização de aulas "práticas avançadas", todos os alunos participantes do Projeto.
- **Vigência:** 22/01/2025 a 22/01/2026
- **Valores recebidos:** R\$ 150.000,00 / R\$ 327.160,00
- **Coordenador(a):** Eliane Silva Ribeiro
- **Partícipes:** Instituto Federal de Educação, Ciência e Tecnologia do Sul de Minas Gerais - Campus Pouso Alegre

Projeto 5

- **Nome do Projeto:** Projeto Alvorada - Ciclo 2 (Machado)
- **Nº Convênio / Termo / Contrato:** 503/2025
- **Nº Conveniar:** 397
- **Finalidade:** Oferta do curso FIC de Promotor de Vendas na modalidade presencial para egressos do sistema prisional.
- **Vigência:** 22/01/2025 a 22/12/2025
- **Valores recebidos:** R\$ 187.000,00
- **Coordenador(a):** Pedro Luiz Costa Carvalho
- **Partícipes:** Instituto Federal de Educação, Ciência e Tecnologia do Sul de Minas Gerais - Campus Machado

Projeto 6

- **Nome do Projeto:** Apoio Estratégico com Profissionais Qualificados para o Desenvolvimento Sustentável da Fadema
- **Nº Convênio / Termo / Contrato:** 00/2024
- **Nº Conveniar:** 2

- **Finalidade:** Apoiar a pesquisa e o desenvolvimento de tecnologias inovadoras para a agroindústria de café, por meio da prospecção e gestão de novos projetos no Polo Embrapii do IFSULDEMINAS, promovendo o fortalecimento do setor cafeeiro e a integração de soluções tecnológicas para aumento da competitividade e sustentabilidade.
- **Vigência:** 01/12/2024 a 01/12/2029
- **Valores recebidos:** Contrapartida Não Financeira
- **Coordenador(a):** Paulize Honorato Ramos
- **Partícipes:** Instituto Federal de Educação, Ciência e Tecnologia do Sul de Minas Gerais - Campus Machado

Projeto 7

- **Nome do Projeto:** Sabores da Reforma Agrária: Fortalecendo a Agricultura Familiar e a autonomia da mulher agricultora
- **Nº Convênio / Termo / Contrato:** 03/2025
- **Nº Conveniar:** 399
- **Finalidade:** Projeto de formação de agricultores familiares, com foco prioritário em grupos de mulheres agricultoras, para o desenvolvimento de competências em beneficiamento, processamento e comercialização da produção agropecuária, promovendo a diversificação da produção de alimentos, autonomia econômica, agregação de valor aos produtos e fortalecimento da agricultura familiar.
- **Vigência:** 14/02/2025 a 14/02/2026
- **Valores recebidos:** R\$ 4.399,18
- **Coordenador(a):** Luís Gomes de Moura Neto
- **Partícipes:** Instituto Federal de Educação, Ciência e Tecnologia da Paraíba - Campus Sousa

Projeto 8

- **Nome do Projeto:** Projeto Trilhas de Futuro
- **Nº Convênio / Termo / Contrato:** 9449058
- **Nº Conveniar:** 400
- **Finalidade:** Prestação de serviços educacionais por Instituições Educacionais de Ensino Superior (IES), públicas e privadas sem fins lucrativos, que oferecem formação profissional e técnica de nível médio no âmbito do Projeto Trilhas de Futuro, criado pela Resolução SEE 4.583/2021, que serão prestados nas condições estabelecidas no Termo de Referência, Anexo V do Edital de Credenciamento 02/2022.
- **Vigência:** 11/02/2025 a 11/08/2026
- **Valores recebidos:** Contrapartida Não Financeira
- **Coordenador(a):** Mateus dos Santos
- **Partícipes:** SECRETARIA DE ESTADO DE EDUCAÇÃO / IFSULDEMINAS - Campus Poços de Caldas

Projeto 9

- **Nome do Projeto:** Novo Sismet (Embrapii e Empresa Cooxupé) - PSUL-2502.0015
- **Nº Convênio / Termo / Contrato:** S/n
- **Nº Conveniar:** 401 e 402
- **Finalidade:**

1. Contribuir para o incremento técnico-científico do país, mediante a expansão, a disseminação e a transferência do conhecimento científico e tecnológico;
 2. Possibilitar a inovação e o aperfeiçoamento dos modelos e dos sistemas sócio-produtivos brasileiros;
 3. Propiciar a capacitação institucional na realização de atividades de projetos de desenvolvimento científico, pesquisa e capacitação tecnológica, respondendo aos anseios do governo e da sociedade brasileira;
 4. Fomentar o licenciamento de tecnologia em pós-colheita de café, agricultura digital apoiado pela Empresa COOXUPÉ.
- **Vigência:** 27/02/2025 a 27/02/2027
 - **Valores recebidos:** Contrapartida Não Financeira
 - **Coordenador(a):** Fábio dos Santos Corsini
 - **Partícipes:** IFSULDEMINAS - Campus Machado, SEBRAE, EMBRAPII, EMPRESAS AGROVANTEC e COOXUPÉ

Projeto 10

- **Nome do Projeto:** 3º Campeonato de Blends de Café - 2025 (ABIC)
- **Nº Convênio / Termo / Contrato:** S/n
- **Nº Conveniar:** 403
- **Finalidade:** Realização do 3º Campeonato de Blends de Café - 2025. O evento busca fomentar o conhecimento sobre a criação de blends de café, valorizando o trabalho de classificadores, degustadores, mestres de torra e autores de blends. O evento visa incentivar a criação e inovação no desenvolvimento de blends de café, promovendo a capacitação e integração dos profissionais do setor.
- **Vigência:** 12/03/2025 a 31/12/2025
- **Valores recebidos:** Contrapartida Não Financeira
- **Coordenador(a):** Leandro Carlos Paiva
- **Partícipes:** IFSULDEMINAS - Campus Machado e ABIC

Projeto 11

- **Nome do Projeto:** Desenvolvimento de conceitos e práticas em Fertilidade do Solo e Nutrição de Plantas com o uso de Adubação Organomineral
- **Nº Convênio / Termo / Contrato:** 2/2025
- **Nº Conveniar:** 405
- **Finalidade:** Desenvolver os conceitos de fertilidade do solo e nutrição de plantas com o uso de adubação organomineral.
- **Vigência:** 21/02/2025 a 21/06/2025
- **Valores recebidos:** Contrapartida Não Financeira
- **Coordenador(a):** Luis Lessi dos Reis
- **Partícipes:** Instituto Federal de Educação, Ciência e Tecnologia do Sul de Minas Gerais - Campus Machado / TERRA DE CULTIVO

Projeto 12

- **Nome do Projeto:** REAPROVEITAMENTO E BIOPROSPECÇÃO DE LEVEDURAS VISANDO A VIABILIZAÇÃO TÉCNICA E DIFERENCIAÇÃO SENSORIAL DE CERVEJAS ARTESANAIS PRODUZIDAS NO APL VULCÂNICO

- **Nº Convênio / Termo / Contrato:** 110977961/2025
- **Nº Conveniar:** 406
- **Finalidade:** Auxiliar produtores do APL Cervejas Vulcânicas na viabilização técnica do reaproveitamento de fermento e na diferenciação sensorial das cervejas produzidas pelas empresas relacionadas.
- **Vigência:** 09/05/2025 a 07/05/2027
- **Valores recebidos:** Contrapartida Não Financeira
- **Coordenador(a):** Emanuelle Morais de Oliveira
- **Partícipes:** Instituto Federal de Educação, Ciência e Tecnologia Sul de Minas Gerais / FAPEMIG

Projeto 13

- **Nome do Projeto:** Desenvolvimento Institucional na área de Gestão de Pessoas
- **Nº Convênio / Termo / Contrato:** 9/2025
- **Nº Conveniar:** 407
- **Finalidade:** Realizar eventos institucionais das Pró-Reitorias e Diretorias Sistêmicas com os campi do IFSULDEMINAS; realizar ações de qualidade de vida e de orientação e sensibilidade para a prática de prevenção e de cuidados com a saúde; organizar eventos esportivos, sociais e culturais para promover a interação dos servidores.
- **Vigência:** 14/04/2025 a 14/07/2026
- **Valores recebidos:** R\$ 833,33 (diversas parcelas) / R\$ 60.000,00 (três vezes)
- **Coordenador(a):** Regiane Cristina Magalhães
- **Partícipes:** Instituto Federal de Educação, Ciência e Tecnologia do Sul de Minas Gerais - Reitoria

Projeto 14

- **Nome do Projeto:** NEJ - MONSENHOR PAULO
- **Nº Convênio / Termo / Contrato:** 3/2025
- **Nº Conveniar:** 408
- **Finalidade:** Possibilitar o desenvolvimento das habilidades e competências profissionais de jovens e adultos, promovendo a sua (re)inserção no mundo do trabalho, além de atuar como importante fator de inclusão social, por meio da oferta de cursos técnicos.
- **Vigência:** 06/03/2025 a 01/08/2026
- **Valores recebidos:** Contrapartida Não Financeira
- **Coordenador(a):** Roberto Nunes Duarte
- **Partícipes:** Prefeitura Municipal de Monsenhor Paulo / IF Três Corações

Projeto 15

- **Nome do Projeto:** NEJ - TRÊS PONTAS
- **Nº Convênio / Termo / Contrato:** S/n
- **Nº Conveniar:** 409
- **Finalidade:** Possibilitar o desenvolvimento das habilidades e competências profissionais de jovens e adultos, promovendo a sua (re)inserção no mundo do trabalho, além de atuar como importante fator de inclusão social, por meio da oferta de cursos técnicos.
- **Vigência:** 24/04/2025 a 24/04/2026
- **Valores recebidos:** Contrapartida Não Financeira

- **Coordenador(a):** Roberto Nunes Duarte
- **Partícipes:** Prefeitura Municipal de Três Pontas / IF Machado

Projeto 16

- **Nome do Projeto:** NEJ - SICOOB - TRÊS PONTAS
- **Nº Convênio / Termo / Contrato:** S/n
- **Nº Conveniar:** 410
- **Finalidade:** Possibilitar o desenvolvimento das habilidades e competências profissionais de jovens e adultos, promovendo a sua (re)inserção no mundo do trabalho, além de atuar como importante fator de inclusão social, por meio da oferta de cursos técnicos.
- **Vigência:** 23/04/2025 a 23/04/2027
- **Valores recebidos:** Contrapartida Não Financeira
- **Coordenador(a):** Roberto Nunes Duarte
- **Partícipes:** Prefeitura Municipal de Três Pontas / IF Machado

Projeto 17

- **Nome do Projeto:** NEJ - COOMAP
- **Nº Convênio / Termo / Contrato:** S/n
- **Nº Conveniar:** 411
- **Finalidade:** Possibilitar o desenvolvimento das habilidades e competências profissionais de jovens e adultos, promovendo a sua (re)inserção no mundo do trabalho, além de atuar como importante fator de inclusão social, por meio da oferta de cursos técnicos.
- **Vigência:** 28/04/2025 a 28/08/2026
- **Valores recebidos:** Contrapartida Não Financeira
- **Coordenador(a):** Roberto Nunes Duarte
- **Partícipes:** Prefeitura Municipal de Três Pontas / IF Machado

Projeto 18

- **Nome do Projeto:** NEJ - COQUEIRAL
- **Nº Convênio / Termo / Contrato:** 054/2025
- **Nº Conveniar:** 412
- **Finalidade:** Possibilitar o desenvolvimento das habilidades e competências profissionais de jovens e adultos, promovendo a sua (re)inserção no mundo do trabalho, além de atuar como importante fator de inclusão social, por meio da oferta de cursos técnicos.
- **Vigência:** 25/04/2025 a 25/04/2026
- **Valores recebidos:** Contrapartida Não Financeira
- **Coordenador(a):** Roberto Nunes Duarte
- **Partícipes:** Prefeitura Municipal de Três Pontas / IF Machado

Projeto 19

- **Nome do Projeto:** NEJ - SANTANA DA VARGEM
- **Nº Convênio / Termo / Contrato:** S/n
- **Nº Conveniar:** 413
- **Finalidade:** Possibilitar o desenvolvimento das habilidades e competências profissionais de jovens e adultos, promovendo a sua (re)inserção no mundo do trabalho, além de atuar como importante fator de inclusão social, por meio da oferta de cursos técnicos.

- **Vigência:** 25/04/2025 a 25/08/2026
- **Valores recebidos:** Contrapartida Não Financeira
- **Coordenador(a):** Roberto Nunes Duarte
- **Partícipes:** Prefeitura Municipal de Três Pontas / IF Machado

Projeto 20

- **Nome do Projeto:** Projeto #conecte: Inclusão Social Digital
- **Nº Convênio / Termo / Contrato:** 4/2025
- **Nº Conveniar:** 414
- **Finalidade:** Executar cursos de Formação Inicial e Continuada de “Digitação e Operador de Computador”, “Softwares de Escritório e Internet” e “Marketing Digital” para promover a inclusão digital social, do cidadão ao uso das novas tecnologias de informação e comunicação, capacitando-o a utilizar estes recursos para seu desenvolvimento pessoal ou profissional.
- **Vigência:** 01/05/2025 a 28/11/2025
- **Valores recebidos:** Contrapartida Não Financeira
- **Coordenador(a):** Matheus Eloy Franco
- **Partícipes:** Prefeitura Municipal de Machado / IFSULDEMINAS - Campus Machado

Projeto 21

- **Nome do Projeto:** Apoio Cultural à Rádio FM Educativa 96,3 - Estação Cultura (Subvenção)
- **Nº Convênio / Termo / Contrato:** 19/2025
- **Nº Conveniar:** 415
- **Finalidade:** Apoio às atividades culturais e educativas da programação da rádio visando disseminar a informação junto à população de Machado e região.
- **Vigência:** 11/04/2025 a 31/12/2025
- **Valores recebidos:** Contrapartida Não Financeira
- **Coordenador(a):** Administrador
- **Partícipes:** Prefeitura Municipal de Machado / Rádio Estação Cultura FM

Projeto 22

- **Nome do Projeto:** IDEB Albertina
- **Nº Convênio / Termo / Contrato:** S/n
- **Nº Conveniar:** 416
- **Finalidade:** Promover atividades de consultoria pedagógica às Secretarias Municipais de Educação (SME), com o objetivo de elevar os indicadores educacionais do município parceiro tanto no IDEB, quanto nos resultados do PROEB e PROALFA, assim como o repasse do ICMS Educacional (Lei 24.431, de 2023 e Resolução Conjunta SEE/FJP nº 12, de 30 de Outubro de 2023).
- **Vigência:** 10/04/2025 a 10/01/2026
- **Valores recebidos:** Contrapartida Não Financeira
- **Coordenador(a):** Giovane José da Silva
- **Partícipes:** Prefeitura Municipal de Albertina / IFSULDEMINAS - Campus Inconfidentes

Projeto 23

- **Nome do Projeto:** IDEB Carmo de Minas
- **Nº Convênio / Termo / Contrato:** S/n
- **Nº Conveniar:** 417
- **Finalidade:** Promover atividades de consultoria pedagógica às Secretarias Municipais de Educação (SME), com o objetivo de elevar os indicadores educacionais do município parceiro tanto no IDEB, quanto nos resultados do PROEB e PROALFA, assim como o repasse do ICMS Educacional (Lei 24.431, de 2023 e Resolução Conjunta SEE/FJP nº 12, de 30 de Outubro de 2023).
- **Vigência:** 28/04/2025 a 28/01/2026
- **Valores recebidos:** Contrapartida Não Financeira
- **Coordenador(a):** Giovane José da Silva
- **Partícipes:** Prefeitura Municipal de Albertina / IFSULDEMINAS - Campus Inconfidentes

Projeto 24

- **Nome do Projeto:** Programa de Aprimoramento Profissional Avançado em Medicina Veterinária - PAPA MV
- **Nº Convênio / Termo / Contrato:** 02/2025
- **Nº Conveniar:** 418
- **Finalidade:**
 1. Capacitar médicos veterinários, aprimorando-os a fim de torná-los aptos a realizar diagnósticos, tratamento e formas de controle das enfermidades que acometem pequenos animais, participando ativamente na melhoria da qualidade de vida desta categoria de pacientes, contribuindo com a manutenção da saúde pública e a promoção do desenvolvimento socioeconômico e tecnológico da região do Sul de Minas Gerais.
 2. Promover o aprimoramento de conhecimentos, habilidades e atitudes indispensáveis ao exercício da Medicina Veterinária por meio de treinamento intensivo profissional em serviço, sob supervisão.
 3. Estimular a capacidade crítica das atividades médico-veterinárias, considerando-as em seus aspectos éticos, regionais, socioeconômicos e científicos, e sua inter-relação com a promoção da saúde humana.
 4. Desenvolver aprimorado senso de responsabilidade inerente ao exercício de suas atividades profissionais.
- **Vigência:** 11/04/2025 a 31/05/2026
- **Valores recebidos:** Contrapartida Não Financeira
- **Coordenador(a):** Aracele Garcia de Oliveira Fassbinder
- **Partícipes:** FIXIN Brasil e IFSULDEMINAS - Campus Muzambinho

Projeto 25

- **Nome do Projeto:** Cursinho Popular preparatório para o ENEM (CETREMEC)
- **Nº Convênio / Termo / Contrato:** 11/2025
- **Nº Conveniar:** 419
- **Finalidade:** Oferecer um Cursinho Popular Preparatório para o ENEM destinado aos servidores terceirizados e efetivos do MEC. Elementos do objeto: aulas e atividades para

as principais áreas do ENEM: Linguagens, Matemática, Ciências da Natureza, Ciências Humanas e Redação.

- **Vigência:** 15/05/2025 a 15/05/2026
- **Valores recebidos:** R\$ 2.583,12 (três vezes) / R\$ 232.481,00
- **Coordenador(a):** Eunice Cristina da Silva
- **Partícipes:** IFSULDEMINAS - Reitoria

Projeto 26

- **Nome do Projeto:** WORKSHOP: Marketing, Inteligência Artificial e Administração: Perspectivas, Usos e Projeções - OET-00609-24
- **Nº Convênio / Termo / Contrato:** 113041735/2025
- **Nº Conveniar:** 420
- **Finalidade:** Evento que discute os rumos da gestão a partir do uso das ferramentas de marketing e inteligência artificial, buscando compreender os impactos desses usos para micro e pequenas empresas, sobretudo as de Passos (MG) e região. Busca-se convergir os cursos de administração do IFSULDEMINAS e UEMG, além de contar com a presença de gestores de empresas públicas e privadas do município de Passos. Serão dois dias de minicursos, palestras e mesas-redondas com debates interdisciplinares do campo da gestão.
- **Vigência:** 22/05/2025 a 09/09/2025
- **Valores recebidos:** Contrapartida Não Financeira
- **Coordenador(a):** João Francisco Sarno Carvalho
- **Partícipes:** Fundação de Amparo à Pesquisa do Estado de Minas Gerais – FAPEMIG

Projeto 27

- **Nome do Projeto:** Diagnóstico dos Serviços Ambientais da região de Capelinha
- **Nº Convênio / Termo / Contrato:** S/n
- **Nº Conveniar:** 421
- **Finalidade:** Revitalização dos serviços ambientais das áreas prioritárias de uso da APERAM BioEnergia LTDA, na região de Capelinha-MG, com objetivo de aumentar a produção de água nessas microbacias e aprimorar ferramentas de diagnóstico e locação de medidas de conservação do solo e da água. Inclui: delimitação das áreas de interesse (bacia hidrográfica), confecção de mapa de fluxo hídrico, hidrografia, drenagens e uso do solo atual; determinação do modelo digital de elevação da bacia; indicação de locais prioritários para instalação de medidas de potencialização ou produção de água; auxílio na execução das obras e monitoramento; análise dos resultados e produção de material técnico/científico.
- **Vigência:** 01/04/2025 a 31/03/2026
- **Valores recebidos:** Contrapartida Não Financeira
- **Coordenador(a):** Mateus Bueno
- **Partícipes:** IFSULDEMINAS - Campus Muzambinho / APERAM

Projeto 28

- **Nome do Projeto:** NEJ - GUAXUPÉ
- **Nº Convênio / Termo / Contrato:** 90/2025
- **Nº Conveniar:** 422

- **Finalidade:** Possibilitar o desenvolvimento das habilidades e competências profissionais de jovens e adultos, promovendo sua (re)inserção no mundo do trabalho, além de atuar como fator de inclusão social, por meio da oferta de cursos técnicos.
- **Vigência:** 26/05/2025 a 31/07/2026
- **Valores recebidos:** Contrapartida Não Financeira
- **Coordenador(a):** Roberto Nunes Duarte
- **Partícipes:** Prefeitura Municipal de Guaxupé / IF Muzambinho

Projeto 29

- **Nome do Projeto:** NEJ - POÇO FUNDO
- **Nº Convênio / Termo / Contrato:** S/n
- **Nº Conveniar:** 423
- **Finalidade:** Possibilitar o desenvolvimento das habilidades e competências profissionais de jovens e adultos, promovendo sua (re)inserção no mundo do trabalho, além de atuar como fator de inclusão social, por meio da oferta de cursos técnicos.
- **Vigência:** 26/05/2025 a 26/05/2026
- **Valores recebidos:** Contrapartida Não Financeira
- **Coordenador(a):** Roberto Nunes Duarte
- **Partícipes:** Prefeitura Municipal de Poço Fundo / IF Machado

Projeto 30

- **Nome do Projeto:** NEJ - ANDRADAS
- **Nº Convênio / Termo / Contrato:** 28/2025
- **Nº Conveniar:** 424
- **Finalidade:** Possibilitar o desenvolvimento das habilidades e competências profissionais de jovens e adultos, promovendo sua (re)inserção no mundo do trabalho, além de atuar como fator de inclusão social, por meio da oferta de cursos técnicos.
- **Vigência:** 12/05/2025 a 12/05/2026
- **Valores recebidos:** Contrapartida Não Financeira
- **Coordenador(a):** Roberto Nunes Duarte
- **Partícipes:** Prefeitura Municipal de Andradas / IF Poços de Caldas

Projeto 31

- **Nome do Projeto:** Realização dos Jogos dos Institutos Federais (JIF) do IFSULDEMINAS - etapa local
- **Nº Convênio / Termo / Contrato:** 612/2025
- **Nº Conveniar:** 425
- **Finalidade:** Promover a integração estudantil e comunidades dos diversos campi do IFSULDEMINAS por meio de jogos esportivos quando da realização da 14ª edição do JIF promovido pelo IFSULDEMINAS - Etapa local.
- **Vigência:** 25/06/2025 a 31/12/2025
- **Valores recebidos:** R\$ 54.473,51 / R\$ 98.966,49
- **Coordenador(a):** Clélia Mara Tardelli
- **Partícipes:** Instituto Federal de Educação, Ciência e Tecnologia do Sul de Minas Gerais - Campus Muzambinho

Projeto 32

- **Nome do Projeto:** Recepção da Comunidade Externa no IFSULDEMINAS - Campus Inconfidentes
- **Nº Convênio / Termo / Contrato:** 90441/2025
- **Nº Convenir:** 426
- **Finalidade:** Fortalecer a integração entre o IFSULDEMINAS - Campus Inconfidentes e a comunidade externa por meio de ações de recepção e atividades interativas.
- **Vigência:** 08/07/2025 a 08/12/2025
- **Valores recebidos:** R\$ 2.000,00
- **Coordenador(a):** Juliana Gomes Tenório Moura
- **Partícipes:** Instituto Federal de Educação, Ciência e Tecnologia do Sul de Minas Gerais - Campus Inconfidentes

Projeto 33

- **Nome do Projeto:** IF Portas Abertas
- **Nº Convênio / Termo / Contrato:** 90439/2025
- **Nº Convenir:** 427
- **Finalidade:** Apresentar os cursos oferecidos pelo IFSULDEMINAS - Campus Inconfidentes para a comunidade, articulando discentes, docentes e servidores por meio dos projetos integradores, de extensão e de pesquisa, demonstrando as atividades técnicas, artísticas, culturais e esportivas.
- **Vigência:** 08/07/2025 a 08/12/2025
- **Valores recebidos:** R\$ 2.000,00
- **Coordenador(a):** Juliana Gomes Tenório Moura
- **Partícipes:** Instituto Federal de Educação, Ciência e Tecnologia do Sul de Minas Gerais - Campus Inconfidentes

Projeto 34

- **Nome do Projeto:** Reabilitação de Pessoas com Necessidades Especiais e Transtornos do Desenvolvimento por meio da Equoterapia – Fase 2
- **Nº Convênio / Termo / Contrato:** 90442/2025
- **Nº Convenir:** 428
- **Finalidade:** Reabilitar pessoas com necessidades especiais e transtornos de desenvolvimento através da técnica da equoterapia.
- **Vigência:** 10/07/2025 a 10/07/2026
- **Valores recebidos:** R\$ 2.041,00 / R\$ 2.041,00 / R\$ 2.351,53 / R\$ 150.260,43
- **Coordenador(a):** Elivelton Ezequiel da Silva
- **Partícipes:** Instituto Federal de Educação, Ciência e Tecnologia do Sul de Minas Gerais - Campus Inconfidentes

Projeto 35

- **Nome do Projeto:** Programa Mulheres Mil – Ciclo 4 (2025)
- **Nº Convênio / Termo / Contrato:** 21/2025
- **Nº Convenir:** 431

- **Finalidade:** Elevar a escolaridade e promover a inclusão socioproductiva de mulheres em situação de vulnerabilidade socioeconômica por meio da oferta de cursos de qualificação profissional (MEC, 2023).
- **Vigência:** 30/07/2025 a 30/05/2026
- **Valores recebidos:** R\$ 88.538,05 / R\$ 108.864,00
- **Coordenador(a):** Isabel Ribeiro do Valle Teixeira
- **Partícipes:** Instituto Federal de Educação, Ciência e Tecnologia do Sul de Minas Gerais

Projeto 36

- **Nome do Projeto:** Fertilizante foliar à base de níquel no manejo da ferrugem do cafeeiro na região de Machado-MG – segunda safra
- **Nº Convênio / Termo / Contrato:** 511/2025
- **Nº Conveniar:** 432
- **Finalidade:** Avaliar a eficácia de um fertilizante foliar à base de níquel aplicado isoladamente ou em mistura com fungicida no manejo da ferrugem do cafeeiro em campo na segunda safra.
- **Vigência:** 29/07/2025 a 28/07/2026
- **Valores recebidos:** R\$ 9.860,00
- **Coordenador(a):** Dalilla Carvalho Rezende
- **Partícipes:** Instituto Federal de Educação, Ciência e Tecnologia do Sul de Minas Gerais - Campus Machado

Projeto 37

- **Nome do Projeto:** Viabilidade do treinamento de leitões para detecção olfativa de substâncias: adaptação do protocolo das caixas para suínos domésticos
- **Nº Convênio / Termo / Contrato:** 511/2025
- **Nº Conveniar:** 433
- **Finalidade:** Avaliar a viabilidade do uso de leitões domésticos como animais farejadores, adaptando o protocolo das caixas utilizado com cães para aplicação em suínos, com foco na aprendizagem associativa olfativa.
- **Vigência:** 29/07/2025 a 28/07/2026
- **Valores recebidos:** R\$ 9.653,15
- **Coordenador(a):** Letícia Gomes de Moraes Amaral
- **Partícipes:** Instituto Federal de Educação, Ciência e Tecnologia do Sul de Minas Gerais - Campus Machado

Projeto 38

- **Nome do Projeto:** Efeito da adubação potássica na produção de frutos de diferentes cultivares de banana
- **Nº Convênio / Termo / Contrato:** 511/2025
- **Nº Conveniar:** 434
- **Finalidade:** Avaliar a influência de diferentes doses de fertilizante organomineral potássico na produção de frutos de diferentes cultivares de banana.
- **Vigência:** 29/07/2025 a 28/07/2026
- **Valores recebidos:** R\$ 9.960,00
- **Coordenador(a):** Luis Lessi dos Reis

- **Partícipes:** Instituto Federal de Educação, Ciência e Tecnologia do Sul de Minas Gerais - Campus Machado

Projeto 39

- **Nome do Projeto:** Uso de farinha de Tenebrio molitor como suplemento proteico em cães de trabalho: impacto funcional em consumo, escore corporal, fezes e desempenho leve
- **Nº Convênio / Termo / Contrato:** 511/2025
- **Nº Convenir:** 435
- **Finalidade:** Avaliar os efeitos da suplementação com farinha de Tenebrio molitor na dieta de cães adultos da raça Pastor Belga de Malinois sobre parâmetros funcionais como composição corporal, digestibilidade prática e desempenho físico leve, ao longo de oito semanas.
- **Vigência:** 29/07/2025 a 28/07/2026
- **Valores recebidos:** R\$ 9.883,54
- **Coordenador(a):** Nikolas de Oliveira Amaral
- **Partícipes:** Instituto Federal de Educação, Ciência e Tecnologia do Sul de Minas Gerais - Campus Machado

Projeto 40

- **Nome do Projeto:** Avaliação in vitro do extrato hidroetanólico do alho (*Allium sativum*) sobre o *Rhipicephalus (Boophilus) microplus*
- **Nº Convênio / Termo / Contrato:** 511/2025
- **Nº Convenir:** 436
- **Finalidade:** Avaliar a atividade carrapaticida do extrato hidroetanólico de *Allium sativum* em *R. microplus* como alternativa ao uso de produtos químicos para controle de ectoparasitas.
- **Vigência:** 29/07/2025 a 28/07/2026
- **Valores recebidos:** R\$ 9.803,39
- **Coordenador(a):** Alan Andrade Mesquista
- **Partícipes:** Instituto Federal de Educação, Ciência e Tecnologia do Sul de Minas Gerais - Campus Machado

Projeto 41

- **Nome do Projeto:** Eficiência do resíduo de panificação na dieta de bovinos de corte: suplementação alternativa para o ganho de peso na época da seca
- **Nº Convênio / Termo / Contrato:** 511/2025
- **Nº Convenir:** 437
- **Finalidade:** Analisar a eficiência ao incluir diferentes teores de resíduos de panificação na dieta de novilhas Nelore como alternativa viável para suplementação nutricional, determinando se o ganho de peso será rápido e sustentável para implementar no cotidiano dos produtores brasileiros.
- **Vigência:** 29/07/2025 a 28/07/2026
- **Valores recebidos:** R\$ 7.800,00
- **Coordenador(a):** Danilo Antônio Massafera

- **Partícipes:** Instituto Federal de Educação, Ciência e Tecnologia do Sul de Minas Gerais - Campus Machado

Projeto 42

- **Nome do Projeto:** Utilização de enxofre e biochar na cultura da pimenta
- **Nº Convênio / Termo / Contrato:** 511/2025
- **Nº Conveniar:** 438
- **Finalidade:** Propor recomendação de adubação sulfatada para a cultura da pimenta, ajustando a dose em associação ao uso de biochar.
- **Vigência:** 29/07/2025 a 28/07/2026
- **Valores recebidos:** R\$ 9.999,00
- **Coordenador(a):** Helter Carlos Pereira
- **Partícipes:** Instituto Federal de Educação, Ciência e Tecnologia do Sul de Minas Gerais - Campus Machado

Projeto 43

- **Nome do Projeto:** Estudo da diversidade de sabores dos méis monoflorais das abelhas da região do Sul de Minas e suas propriedades físico-químicas
- **Nº Convênio / Termo / Contrato:** 511/2025
- **Nº Conveniar:** 439
- **Finalidade:** Analisar e estudar diferentes amostras de méis monoflorais das abelhas *Apis mellifera* e *Tetragonisca angustula* de diferentes produtores do Sul de Minas, avaliando as qualidades físico-químicas e as propriedades sensoriais.
- **Vigência:** 29/07/2025 a 28/07/2026
- **Valores recebidos:** R\$ 9.992,22
- **Coordenador(a):** Hortência Aparecida Botelho
- **Partícipes:** Instituto Federal de Educação, Ciência e Tecnologia do Sul de Minas Gerais - Campus Machado

Projeto 44

- **Nome do Projeto:** Bioatividade do extrato pirolenhoso sobre o caruncho do feijão *Zabrotes subfasciatus* (Coleoptera: Bruchidae)
- **Nº Convênio / Termo / Contrato:** 511/2025
- **Nº Conveniar:** 440
- **Finalidade:** Avaliar a eficácia do extrato pirolenhoso como agente bioativo no controle do caruncho do feijão *Zabrotes subfasciatus* em condições de armazenamento.
- **Vigência:** 29/07/2025 a 28/07/2026
- **Valores recebidos:** R\$ 9.375,57
- **Coordenador(a):** Leda Gonçalves
- **Partícipes:** Instituto Federal de Educação, Ciência e Tecnologia do Sul de Minas Gerais - Campus Machado

Projeto 45

- **Nome do Projeto:** Concurso Florada Premiada 2025: Valorização e Reconhecimento das Mulheres na Cafeicultura Brasileira
- **Nº Convênio / Termo / Contrato:** S/n

- **Nº Conveniar:** 441
- **Finalidade:** Valorizar o trabalho das mulheres cafeicultoras brasileiras por meio da realização do Concurso Florada Premiada 2025, incentivando a produção de cafés especiais e práticas sustentáveis.
- **Vigência:** 30/07/2025 a 30/12/2025
- **Valores recebidos:** Contrapartida Não Financeira
- **Coordenador(a):** Leandro Carlos Paiva
- **Partícipes:** IFSULDEMINAS - Campus Machado e Café Três Corações S.A

Projeto 46

- **Nome do Projeto:** Projetos de extensão vinculados com extensão curricularizada do curso de bacharelado em Educação Física
- **Nº Convênio / Termo / Contrato:** 614/2025
- **Nº Conveniar:** 442
- **Finalidade:** Possibilitar para os discentes um processo mais dinâmico, participativo e conectado com a realidade da sociedade, aplicando o conhecimento teórico na prática social. Desenvolver competências como liderança, empatia, trabalho em equipe e senso crítico, fortalecendo o papel social da universidade.
- **Vigência:** 06/08/2025 a 06/10/2026
- **Valores recebidos:** R\$ 1.826,51
- **Coordenador(a):** Priscila Missaki Nakamura
- **Partícipes:** Instituto Federal de Educação, Ciência e Tecnologia do Sul de Minas Gerais - Campus Muzambinho

Projeto 47

- **Nome do Projeto:** Programa de atividade física pró-saúde
- **Nº Convênio / Termo / Contrato:** 614/2025
- **Nº Conveniar:** 443
- **Finalidade:** Promover mudanças de comportamento para hábitos saudáveis por meio da prática de atividade física, aplicativos móveis, eventos de lazer/esporte e palestras sobre motivação em adultos de regiões vulneráveis. Também propiciar o desenvolvimento de TCCs e produção de artigos científicos.
- **Vigência:** 06/08/2025 a 06/10/2026
- **Valores recebidos:** R\$ 7.640,37
- **Coordenador(a):** Priscila Missaki Nakamura
- **Partícipes:** Instituto Federal de Educação, Ciência e Tecnologia do Sul de Minas Gerais - Campus Muzambinho

Projeto 48

- **Nome do Projeto:** Boas práticas trabalhistas na cafeicultura com base na NR 31: orientações para produtores e trabalhadores rurais
- **Nº Convênio / Termo / Contrato:** 614/2025
- **Nº Conveniar:** 444
- **Finalidade:** Promover ações de extensão para orientação técnica e conscientização de cafeicultores e trabalhadores rurais sobre as Boas Práticas Trabalhistas com base na Norma Regulamentadora nº 31 (NR 31).

- **Vigência:** 06/08/2025 a 06/10/2026
- **Valores recebidos:** R\$ 6.480,32
- **Coordenador(a):** Geraldo Gomes de Oliveira Junior
- **Partícipes:** Instituto Federal de Educação, Ciência e Tecnologia do Sul de Minas Gerais - Campus Muzambinho

Projeto 49

- **Nome do Projeto:** Apoio à Curricularização da Extensão no curso de Ciência da Computação do Campus Muzambinho
- **Nº Convênio / Termo / Contrato:** 614/2025
- **Nº Conveniar:** 445
- **Finalidade:** Promover e fortalecer a curricularização da extensão no curso de Ciência da Computação por meio de ações educativas e tecnológicas que fomentem a Computação Verde e a Sustentabilidade Digital, com base no diálogo com a comunidade e na construção coletiva de soluções socialmente relevantes.
- **Vigência:** 06/08/2025 a 06/10/2026
- **Valores recebidos:** R\$ 1.812,86
- **Coordenador(a):** Aracele Garcia de Oliveira Fassbinder
- **Partícipes:** Instituto Federal de Educação, Ciência e Tecnologia do Sul de Minas Gerais - Campus Muzambinho

Projeto 50

- **Nome do Projeto:** Fortalecimento do Centro de Divulgação e Popularização da Ciência - CDPC Muzambinho
- **Nº Convênio / Termo / Contrato:** 614/2025
- **Nº Conveniar:** 446
- **Finalidade:** Consolidar o Centro de Divulgação e Popularização da Ciência (CDPC) “Ciência Viva” como espaço de articulação entre o IFSULDEMINAS - Campus Muzambinho e a comunidade regional, promovendo o acesso ao conhecimento científico e tecnológico e contribuindo com a formação cidadã e a melhoria da qualidade da educação.
- **Vigência:** 06/08/2025 a 06/10/2026
- **Valores recebidos:** R\$ 7.842,24
- **Coordenador(a):** Aracele Garcia de Oliveira Fassbinder
- **Partícipes:** Instituto Federal de Educação, Ciência e Tecnologia do Sul de Minas Gerais - Campus Muzambinho

Projeto 51

- **Nome do Projeto:** Fam inteligente: digitalização e automação de instituições filantrópicas com IoT e web systems
- **Nº Convênio / Termo / Contrato:** 614/2025
- **Nº Conveniar:** 447
- **Finalidade:** Desenvolver e implementar uma plataforma baseada em IoT e tecnologia web para a modernização da gestão de uma instituição filantrópica, proporcionando maior eficiência operacional, transparência e segurança.
- **Vigência:** 06/08/2025 a 06/10/2026

- **Valores recebidos:** R\$ 7.870,30
- **Coordenador(a):** Heber Rocha Moreira
- **Partícipes:** Instituto Federal de Educação, Ciência e Tecnologia do Sul de Minas Gerais - Campus Muzambinho

Projeto 52

- **Nome do Projeto:** Projetos integradores e mostra pedagógica: articulação entre ensino, pesquisa e extensão na formação docente em Pedagogia EAD
- **Nº Convênio / Termo / Contrato:** 614/2025
- **Nº Conveniar:** 448
- **Finalidade:** Contribuir para o desenvolvimento e a consolidação das ações de extensão realizadas nas disciplinas Projetos Integradores do curso de Licenciatura em Pedagogia EaD, articulando teoria e prática, escuta da comunidade escolar e construção coletiva de propostas pedagógicas, com culminância na Mostra Pedagógica de Projetos como espaço de socialização, reflexão e diálogo entre o IFSULDEMINAS - Campus Muzambinho e as redes de ensino.
- **Vigência:** 06/08/2025 a 06/10/2026
- **Valores recebidos:** R\$ 1.851,80
- **Coordenador(a):** Valdirene Pereira Costa
- **Partícipes:** Instituto Federal de Educação, Ciência e Tecnologia do Sul de Minas Gerais - Campus Muzambinho

Projeto 53

- **Nome do Projeto:** Boletins climáticos como serviço de extensão: democratização de dados meteorológicos para a comunidade rural e educacional
- **Nº Convênio / Termo / Contrato:** 614/2025
- **Nº Conveniar:** 449
- **Finalidade:** Promover o acesso, a compreensão e a aplicação prática das informações climáticas geradas pelo IFSULDEMINAS – Campus Muzambinho, por meio da publicação e do envio sob demanda dos boletins climáticos, contribuindo para o desenvolvimento sustentável da comunidade externa, especialmente dos produtores rurais, estudantes, técnicos e instituições da região.
- **Vigência:** 06/08/2025 a 06/10/2026
- **Valores recebidos:** R\$ 9.166,30
- **Coordenador(a):** Lucas Eduardo de Oliveira Aparecido
- **Partícipes:** Instituto Federal de Educação, Ciência e Tecnologia do Sul de Minas Gerais - Campus Muzambinho

Projeto 54

- **Nome do Projeto:** Vida saudável - comparação dos efeitos fisiológicos de diferentes modelos de exercícios físicos em diabéticos tipo 2
- **Nº Convênio / Termo / Contrato:** 614/2025
- **Nº Conveniar:** 450
- **Finalidade:** Analisar os efeitos fisiológicos de diferentes modelos de exercícios físicos em diabéticos tipo 2. Incentivar a pesquisa, o ensino e a extensão entre acadêmicos,

desenvolver conhecimento técnico-científico sobre diabetes e a intervenção especializada nessa população.

- **Vigência:** 06/08/2025 a 06/10/2026
- **Valores recebidos:** R\$ 7.859,38
- **Coordenador(a):** Elisangela Silva
- **Partícipes:** Instituto Federal de Educação, Ciência e Tecnologia do Sul de Minas Gerais - Campus Muzambinho

Projeto 55

- **Nome do Projeto:** Atletismo para todos
- **Nº Convênio / Termo / Contrato:** 614/2025
- **Nº Conveniar:** 451
- **Finalidade:** Ofertar a prática da modalidade de atletismo com as suas mais diversas provas para a população de Muzambinho e seu entorno.
- **Vigência:** 06/08/2025 a 06/10/2026
- **Valores recebidos:** R\$ 9.198,00
- **Coordenador(a):** Wonder Passoni Higino
- **Partícipes:** Instituto Federal de Educação, Ciência e Tecnologia do Sul de Minas Gerais - Campus Muzambinho

Projeto 56

- **Nome do Projeto:** Uma construção de uma plataforma digital colaborativa para formação continuada de professores/as de educação física
- **Nº Convênio / Termo / Contrato:** 614/2025
- **Nº Conveniar:** 452
- **Finalidade:** Desenvolver e implementar uma plataforma digital educacional que promova experiências interativas de formação continuada para professores/as de Educação Física, incorporando princípios de usabilidade, coautoria e design participativo.
- **Vigência:** 06/08/2025 a 06/10/2026
- **Valores recebidos:** R\$ 9.200,00
- **Coordenador(a):** Arnaldo Sifuentes Pinheiro Leitão
- **Partícipes:** Instituto Federal de Educação, Ciência e Tecnologia do Sul de Minas Gerais - Campus Muzambinho

Projeto 57

- **Nome do Projeto:** Intech Júnior: O recomeço - inovação, empreendedorismo e extensão na computação
- **Nº Convênio / Termo / Contrato:** 614/2025
- **Nº Conveniar:** 453
- **Finalidade:** Trazer vitalidade e inovação para a atuação da InTech Jr., empresa júnior do curso de Ciência da Computação do IFSULDEMINAS - Campus Muzambinho, fortalecendo os laços entre os estudantes, a instituição e a comunidade local.
- **Vigência:** 06/08/2025 a 06/10/2026
- **Valores recebidos:** R\$ 1.728,00
- **Coordenador(a):** Aracele Garcia de Oliveira Fassbinder

- **Partícipes:** Instituto Federal de Educação, Ciência e Tecnologia do Sul de Minas Gerais - Campus Muzambinho

Projeto 58

- **Nome do Projeto:** Engenharia de Alimentos em Ação
- **Nº Convênio / Termo / Contrato:** 90444/2025
- **Nº Conveniar:** 454
- **Finalidade:** Promover a conscientização da sociedade sobre a importância e o impacto da Engenharia de Alimentos no cotidiano, destacando seu papel na segurança alimentar, na qualidade dos produtos, na inovação tecnológica e na sustentabilidade da cadeia produtiva. Divulgar o papel do engenheiro de alimentos na criação, desenvolvimento e melhoria de processos e produtos alimentícios, por meio de ações educativas, palestras, oficinas, mídias sociais e eventos comunitários.
- **Vigência:** 13/08/2025 a 13/08/2026
- **Valores recebidos:** R\$ 2.000,00
- **Coordenador(a):** Kamilla Soares de Mendonça
- **Partícipes:** Instituto Federal de Educação, Ciência e Tecnologia do Sul de Minas Gerais - Campus Inconfidentes

Projeto 59

- **Nome do Projeto:** Insetos Aracnídeos de Floresta Atlântica do Parque Nacional do Caparaó, Sudeste do Brasil
- **Nº Convênio / Termo / Contrato:** 90443/2025
- **Nº Conveniar:** 455
- **Finalidade:** [Descrição não detalhada no documento]
- **Vigência:** 01/08/2025 a 31/07/2026
- **Valores recebidos:** R\$ 6.975,40
- **Coordenador(a):** Marcos Magalhaes de Souza
- **Partícipes:** Instituto Federal de Educação, Ciência e Tecnologia do Sul de Minas Gerais - Campus Inconfidentes

Projeto 60

- **Nome do Projeto:** II Seminário Internacional de História e Linguagens: Pesquisa em Quadrinhos e Cinema do IFSULDEMINAS
- **Nº Convênio / Termo / Contrato:** 90443/2025
- **Nº Conveniar:** 456
- **Finalidade:** Organizar o II Seminário Nacional de História e Linguagens: Pesquisas em Quadrinhos e Cinema do IFSULDEMINAS.
- **Vigência:** 01/08/2025 a 31/07/2026
- **Valores recebidos:** R\$ 7.000,00
- **Coordenador(a):** Geovano Moreira Chaves
- **Partícipes:** Instituto Federal de Educação, Ciência e Tecnologia do Sul de Minas Gerais - Campus Inconfidentes

Projeto 61

- **Nome do Projeto:** Mapeamento da erosividade para o Sul de Minas Gerais

- **Nº Convênio / Termo / Contrato:** 90443/2025
- **Nº Conveniar:** 457
- **Finalidade:** Mapear a erosividade das chuvas no Sul de Minas Gerais e propor estratégias de manejo e conservação do solo para mitigar a erosão hídrica.
- **Vigência:** 01/08/2025 a 31/07/2026
- **Valores recebidos:** R\$ 6.487,91
- **Coordenador(a):** Cleber Kouri de Souza
- **Partícipes:** Instituto Federal de Educação, Ciência e Tecnologia do Sul de Minas Gerais - Campus Inconfidentes

Projeto 62

- **Nome do Projeto:** Água em Movimento: atividades aquáticas para a comunidade e Instituto Federal
- **Nº Convênio / Termo / Contrato:** 90444/2025
- **Nº Conveniar:** 458
- **Finalidade:** Promover o desenvolvimento físico, emocional e social dos alunos e da comunidade por meio de atividades aquáticas no contexto escolar.
- **Vigência:** 13/08/2025 a 13/08/2026
- **Valores recebidos:** R\$ 8.497,50
- **Coordenador(a):** Keila Miotto
- **Partícipes:** Instituto Federal de Educação, Ciência e Tecnologia do Sul de Minas Gerais - Campus Inconfidentes

Projeto 63

- **Nome do Projeto:** Graffiti e Cultura Hip Hop
- **Nº Convênio / Termo / Contrato:** 90444/2025
- **Nº Conveniar:** 459
- **Finalidade:** Promover a expressão artística inclusiva, revitalizar espaços urbanos degradados e contribuir para o desenvolvimento cultural e social da comunidade.
- **Vigência:** 13/08/2025 a 13/08/2026
- **Valores recebidos:** R\$ 8.475,00
- **Coordenador(a):** Roberto Marin Viestel
- **Partícipes:** Instituto Federal de Educação, Ciência e Tecnologia do Sul de Minas Gerais - Campus Inconfidentes

Projeto 64

- **Nome do Projeto:** Capacita Sul de Minas 2025
- **Nº Convênio / Termo / Contrato:** 5/2025
- **Nº Conveniar:** 460
- **Finalidade:** Oferta de cursos de Formação Inicial e Continuada ou qualificação profissional (FIC), presenciais e a distância, nas áreas de atuação dos 8 campi do IFSULDEMINAS, cursos de línguas ofertados pelo CELIN e parcerias com prefeituras, câmaras de vereadores, entidades representativas de classes e associações.
- **Vigência:** 04/09/2025 a 03/04/2026
- **Valores recebidos:** Utilização dos rendimentos do recurso financeiro do Projeto 383 - Partiu IF

- **Coordenador(a):** Lindolfo Ribeiro da Silva Júnior
- **Participes:** Instituto Federal de Educação, Ciência e Tecnologia do Sul de Minas Gerais - Campus Machado

Projeto 65

- **Nome do Projeto:** Curso Técnico em Administração - NEJ (Núcleo de Empreendedorismo Juvenil) fora de sede - Divicred
- **Nº Convênio / Termo / Contrato:** 07/2025
- **Nº Conveniar:** 461
- **Finalidade:** Ofertar o curso Técnico em Administração na modalidade NEJ, destinado a jovens que concluíram o ensino médio na idade regular ou que estejam cursando a partir do terceiro ano. Parceria entre IFMG, SEBRAE-MG e SICOOB Divicred.
- **Vigência:** 21/08/2025 a 20/09/2026
- **Valores recebidos:** Contrapartida Não Financeira
- **Coordenador(a):** Charles Martins Diniz
- **Participes:** Instituto Federal de Educação, Ciência e Tecnologia de Minas Gerais - Campus Arcos / Instituto Divicred / Prefeitura Municipal de Divinópolis

Projeto 66

- **Nome do Projeto:** Encerramento do Programa Aprendendo com as Diferenças
- **Nº Convênio / Termo / Contrato:** 90444/2025
- **Nº Conveniar:** 462
- **Finalidade:** Promover a inclusão social e educacional de pessoas com deficiência intelectual, por meio de atividades práticas e formativas desenvolvidas no contexto da educação do campo, integrando ensino, pesquisa e extensão.
- **Vigência:** 13/08/2025 a 13/08/2026
- **Valores recebidos:** R\$ 1.850,00
- **Coordenador(a):** Geovani José de Carvalho
- **Participes:** Instituto Federal de Educação, Ciência e Tecnologia do Sul de Minas Gerais - Campus Inconfidentes

Projeto 67

- **Nome do Projeto:** Desenvolvimento de Objetos de Aprendizagem Personalizados para Indivíduos com Autismo Usando Impressão 3D
- **Nº Convênio / Termo / Contrato:** 513/2025
- **Nº Conveniar:** 463
- **Finalidade:** Utilizar a impressão 3D para desenvolver kits de objetos de aprendizagem para auxiliar na terapia de crianças com TEA.
- **Vigência:** 28/08/2025 a 27/08/2026
- **Valores recebidos:** R\$ 1.564,70 / R\$ 10.000,00
- **Coordenador(a):** Fabio Junior Alves
- **Participes:** Instituto Federal de Educação, Ciência e Tecnologia do Sul de Minas Gerais - Campus Machado

Projeto 68

- **Nome do Projeto:** Arborização urbana: uma ferramenta para educação ambiental

- **Nº Convênio / Termo / Contrato:** 513/2025
- **Nº Convenir:** 464
- **Finalidade:** Promover ações de educação ambiental a partir da arborização urbana nas margens do Ribeirão da Jacutinga, município de Machado - MG.
- **Vigência:** 28/08/2025 a 27/08/2026
- **Valores recebidos:** R\$ 10.000,00
- **Coordenador(a):** Sue Ellen Ester Queiroz
- **Partícipes:** Instituto Federal de Educação, Ciência e Tecnologia do Sul de Minas Gerais - Campus Machado

Projeto 69

- **Nome do Projeto:** Formação técnica e extensionista em detecção olfativa: aplicação didática da metodologia das caixas com cães de faro no IFSULDEMINAS
- **Nº Convênio / Termo / Contrato:** 513/2025
- **Nº Convenir:** 465
- **Finalidade:** Capacitar discentes do IFSULDEMINAS – Campus Machado para atuação extensionista na aplicação didática da metodologia das caixas de detecção com cães de faro, promovendo sua formação técnica, ética e pedagógica.
- **Vigência:** 28/08/2025 a 27/08/2026
- **Valores recebidos:** R\$ 9.849,39
- **Coordenador(a):** Nikolas de Oliveira Amaral
- **Partícipes:** Instituto Federal de Educação, Ciência e Tecnologia do Sul de Minas Gerais - Campus Machado

Projeto 70

- **Nome do Projeto:** EMFLORAR - Empreendedorismo para Mulheres Organizadas na busca de Renda e Autonomia
- **Nº Convênio / Termo / Contrato:** 513/2025
- **Nº Convenir:** 468
- **Finalidade:** Capacitar mulheres em situação de vulnerabilidade social em Machado-MG por meio de minicursos de crochê e tranças, com foco no empreendedorismo e na criação de uma iniciativa de geração de renda.
- **Vigência:** 28/08/2025 a 27/08/2026
- **Valores recebidos:** R\$ 10.000,00
- **Coordenador(a):** Alyne Gonçalves Siqueira Luz e Silva
- **Partícipes:** Instituto Federal de Educação, Ciência e Tecnologia do Sul de Minas Gerais - Campus Machado

Projeto 71

- **Nome do Projeto:** Acompanhamento do desenvolvimento de alevinos doados no Projeto Nosso Peixe
- **Nº Convênio / Termo / Contrato:** 513/2025
- **Nº Convenir:** 469
- **Finalidade:**
 - Realizar a biometria de alevinos doados no Projeto Nosso Peixe a fim de acompanhar a produção, o crescimento e estado geral de saúde dos peixes.

- Verificar mensalmente se o peso e o comprimento dos peixes estão dentro de valores recomendados.
- Avaliar o estado de saúde dos peixes por meio de observação visual.
- Discutir sobre ajustes, quando necessários, no arraçoamento.
- Sugerir, se necessário, alterações nas práticas de manejo dos tanques de criação.
- **Vigência:** 28/08/2025 a 27/08/2026
- **Valores recebidos:** R\$ 10.000,00
- **Coordenador(a):** Adelia Pereira Miranda
- **Partícipes:** Instituto Federal de Educação, Ciência e Tecnologia do Sul de Minas Gerais - Campus Machado

Projeto 72

- **Nome do Projeto:** Perfil dos Piscicultores Contemplados com Alevinos pelo Projeto Nosso Peixe – IFSULDEMINAS Campus Machado
- **Nº Convênio / Termo / Contrato:** 513/2025
- **Nº Conveniar:** 470
- **Finalidade:** Levantar o perfil dos piscicultores beneficiados com a doação de alevinos pelo Projeto Nosso Peixe, identificando a destinação da produção e aspectos socioeconômicos da atividade.
- **Vigência:** 28/08/2025 a 27/08/2026
- **Valores recebidos:** R\$ 10.000,00
- **Coordenador(a):** Hortencia Aparecida Botelho
- **Partícipes:** Instituto Federal de Educação, Ciência e Tecnologia do Sul de Minas Gerais - Campus Machado

Projeto 73

- **Nome do Projeto:** Paisagens Sustentáveis – Segunda Fase
- **Nº Convênio / Termo / Contrato:** 5/2025
- **Nº Conveniar:** 471
- **Finalidade:** Difundir práticas sustentáveis validadas no manejo de pragas e doenças do cafeeiro aos cafeicultores, técnicos e extensionistas que atuam na cafeicultura na região do Sul de Minas Gerais.
- **Vigência:** 01/09/2025 a 31/08/2027
- **Valores recebidos:** Contrapartida Não Financeira
- **Coordenador(a):** Leda Gonçalves
- **Partícipes:** Instituto Federal de Educação, Ciência e Tecnologia do Sul de Minas Gerais - Campus Machado / Instituto Biosistêmico - IBS

Projeto 74

- **Nome do Projeto:** CIEU - IFSULDEMINAS - Campus Inconfidentes
- **Nº Convênio / Termo / Contrato:** 121955431/2025
- **Nº Conveniar:** 472
- **Finalidade:** Estimular a inovação e o empreendedorismo universitário por meio da criação ou consolidação de Centros de Inovação e Empreendedorismo Universitário (CIEU) em ICTMG e IES localizadas em Minas Gerais.
- **Vigência:** 04/09/2025 a 03/09/2028

- **Valores recebidos:** Contrapartida Não Financeira
- **Coordenador(a):** Luciana Faria
- **Partícipes:** Instituto Federal de Educação, Ciência e Tecnologia do Sul de Minas Gerais / FAPEMIG

Projeto 75

- **Nome do Projeto:** IF Mulher - Temperando o Saber
- **Nº Convênio / Termo / Contrato:** 515/2025
- **Nº Conveniar:** 475
- **Finalidade:** Capacitar mulheres em situação de vulnerabilidade social, no município de Machado/MG, por meio de oficinas de produção de alimentos — especialmente geleias e molhos — utilizando vinhos apreendidos pela Receita Federal como insumos, promovendo a inclusão produtiva, a geração de renda e o fortalecimento da cidadania.
- **Vigência:** 08/09/2025 a 07/09/2026
- **Valores recebidos:** R\$ 108.864,00
- **Coordenador(a):** Paulize Honorato Ramos
- **Partícipes:** Instituto Federal de Educação, Ciência e Tecnologia do Sul de Minas Gerais - Campus Machado

Projeto 76

- **Nome do Projeto:** IF Mulher - Mãos que Transformam: Empreendedorismo Feminino através do Crochê
- **Nº Convênio / Termo / Contrato:** 515/2025
- **Nº Conveniar:** 476
- **Finalidade:** Capacitar mulheres em situação de vulnerabilidade para que possam utilizar o crochê como fonte de renda, promovendo autonomia financeira, autoestima e inclusão social.
- **Vigência:** 08/09/2025 a 07/09/2026
- **Valores recebidos:** R\$ 106.000,00
- **Coordenador(a):** Gisele Fernandes Loures
- **Partícipes:** Instituto Federal de Educação, Ciência e Tecnologia do Sul de Minas Gerais - Campus Machado

Projeto 77

- **Nome do Projeto:** Seleção Geral de Projetos de Extensão - Do Céu a Terra: Irrigação Eficiente com Água da Chuva
- **Nº Convênio / Termo / Contrato:** 515/2025
- **Nº Conveniar:** 477
- **Finalidade:** Implementar um sistema de captação e armazenamento de água da chuva e um sistema de irrigação para promover a sustentabilidade, segurança alimentar e o acesso ao conhecimento como elemento formador para as crianças da associação.
- **Vigência:** 08/09/2025 a 07/09/2026
- **Valores recebidos:** R\$ 289.478,33
- **Coordenador(a):** Vanderson Rabelo de Paula
- **Partícipes:** Instituto Federal de Educação, Ciência e Tecnologia do Sul de Minas Gerais - Campus Machado

Projeto 78

- **Nome do Projeto:** Seleção Geral de Projetos de Extensão - Artesanatos para Idosos: Gerando Qualidade de Vida
- **Nº Convênio / Termo / Contrato:** 515/2025
- **Nº Conveniar:** 478
- **Finalidade:** Promover o desenvolvimento integral dos idosos, desenvolver habilidades artísticas para confecção de produtos geradores de renda e sustento, estimulando cognição, socialização e saúde física e mental, em espaço seguro e acolhedor.
- **Vigência:** 08/09/2025 a 07/09/2026
- **Valores recebidos:** R\$ 833,33
- **Coordenador(a):** João Roberto Caixeta
- **Participes:** Instituto Federal de Educação, Ciência e Tecnologia do Sul de Minas Gerais - Campus Machado

Projeto 79

- **Nome do Projeto:** Curricularização da Extensão - Oficinas STEAM: das Ciências para o Nosso Dia a Dia
- **Nº Convênio / Termo / Contrato:** 515/2025
- **Nº Conveniar:** 479
- **Finalidade:** Viabilizar o acesso aos conhecimentos de tópicos de ciências, por meio de ações didático-pedagógicas para alunos da educação básica, com a realização de quatro oficinas de aprendizagem.
- **Vigência:** 08/09/2025 a 07/09/2026
- **Valores recebidos:** R\$ 833,33
- **Coordenador(a):** Gisele Fernandes Loures
- **Participes:** Instituto Federal de Educação, Ciência e Tecnologia do Sul de Minas Gerais - Campus Machado

Projeto 80

- **Nome do Projeto:** Apoio aos grupos de estudos do IFSULDEMINAS - Consolidação do Grupo Assistido de Cães de Trabalho (GACT): Formação Técnica e Sistematização da Metodologia de Treinamento de Cães de Faro
- **Nº Convênio / Termo / Contrato:** 515/2025
- **Nº Conveniar:** 481
- **Finalidade:** Consolidar o Grupo Assistido de Cães de Trabalho (GACT) como espaço de formação técnica institucional, por meio da sistematização e aplicação da metodologia das caixas de detecção com cães de faro, promovendo competências associadas ao comportamento canino, aprendizagem associativa e uso aplicado da técnica em contextos educacionais e extensionistas.
- **Vigência:** 08/09/2025 a 07/09/2026
- **Valores recebidos:** R\$ 833,33
- **Coordenador(a):** Nikolas de Oliveira Amaral
- **Participes:** Instituto Federal de Educação, Ciência e Tecnologia do Sul de Minas Gerais - Campus Machado

Projeto 81

- **Nome do Projeto:** CAFÉ 4.0: Polo de Inovação e Tecnologia para o Futuro do Café
- **Nº Convênio / Termo / Contrato:** 121508616/2025
- **Nº Conveniar:** 482
- **Finalidade:** Fortalecer as unidades credenciadas pela EMBRAPPII em Minas Gerais, por meio de ações de prospecção, comunicação e melhoria da eficiência operacional, promovendo a colaboração da indústria com institutos de pesquisa e universidades e, em última instância, fomentar a inovação no ambiente empresarial nacional.
- **Vigência:** 28/08/2025 a 28/08/2027
- **Valores recebidos:** Contrapartida Não Financeira
- **Coordenador(a):** Leandro Carlos Paiva
- **Partícipes:** Fundação de Amparo à Pesquisa do Estado de Minas Gerais – FAPEMIG e IFSULDEMINAS

Projeto 82

- **Nome do Projeto:** Curricularização da Extensão - Materiais para práticas de extensão do curso de Sistemas de Informação
- **Nº Convênio / Termo / Contrato:** 515/2025
- **Nº Conveniar:** 483
- **Finalidade:** Adquirir materiais de consumo, como kits de robótica e insumos diversos, para subsidiar oficinas do curso de Bacharelado em Sistemas de Informação, fortalecendo a curricularização da extensão e a interação com a comunidade.
- **Vigência:** 08/09/2025 a 07/09/2026
- **Valores recebidos:** R\$ 1.840,00
- **Coordenador(a):** Matheus Eloy Franco
- **Partícipes:** Instituto Federal de Educação, Ciência e Tecnologia do Sul de Minas Gerais - Campus Machado

Projeto 83

- **Nome do Projeto:** Pós-Graduação Lato Sensu em Gestão no Agronegócio
- **Nº Convênio / Termo / Contrato:** S/n
- **Nº Conveniar:** 484
- **Finalidade:** Ofertar curso de pós-graduação lato sensu *in company*, em parceria com o IFSULDEMINAS, visando atualização profissional e aperfeiçoamento de habilidades pertinentes aos processos da Cooxupé, especialmente nos mercados interno e externo.
- **Vigência:** 26/08/2025 a 25/08/2027
- **Valores recebidos:** Contrapartida Não Financeira
- **Coordenador(a):** Humberto Vargas Duque
- **Partícipes:** IFSULDEMINAS - Campus Machado / Reitoria / Cooxupé

Projeto 84

- **Nome do Projeto:** Smart Hive - Monitoramento Inteligente de Colmeias para Valorização da Cafeicultura Sustentável (PSUL-2508.0016)
- **Nº Convênio / Termo / Contrato:** S/n
- **Nº Conveniar:** 485, 486 e 487
- **Finalidade:**
 1. Contribuir para o incremento técnico-científico do país;

2. Possibilitar inovação e aperfeiçoamento dos sistemas sócio-produtivos;
 3. Propiciar capacitação institucional em projetos de desenvolvimento científico e tecnológico;
 4. Desenvolver projeto de monitoramento inteligente de colmeias com tecnologias digitais e sensores, visando valorização da cafeicultura sustentável, fortalecimento da polinização assistida, promoção da biodiversidade e incremento da produtividade e qualidade do café.
- **Vigência:** 25/08/2025 a 25/08/2027
 - **Valores recebidos:** Contrapartida Não Financeira
 - **Coordenador(a):** Leandro Carlos Paiva
 - **Partícipes:** IFSULDEMINAS - Campus Machado, SEBRAE, EMBRAPPII e Empresa APIÁRIO ABELHAS DA SERRA LTDA

Projeto 85

- **Nome do Projeto:** Smart Coffee Flow - Sistema Inteligente de Rastreabilidade de Café com IA e Blockchain (PSUL-2508.0017)
- **Nº Convênio / Termo / Contrato:** S/n
- **Nº Conveniar:** 488, 489 e 490
- **Finalidade:**
 1. Contribuir para o incremento técnico-científico do país;
 2. Possibilitar inovação e aperfeiçoamento dos sistemas sócio-produtivos;
 3. Propiciar capacitação institucional em projetos de desenvolvimento científico e tecnológico;
 4. Desenvolver sistema inteligente de rastreabilidade de café com IA e blockchain, garantindo transparência, segurança de dados e agregação de valor à cadeia produtiva, fortalecendo a confiança nos produtos brasileiros no mercado nacional e internacional.
- **Vigência:** 29/08/2025 a 29/08/2027
- **Valores recebidos:** Contrapartida Não Financeira
- **Coordenador(a):** Luciano Pereira Carvalho
- **Partícipes:** IFSULDEMINAS - Campus Machado, SEBRAE, EMBRAPPII e Empresa VMD Estratégia e Inovação LTDA

Projeto 86

- **Nome do Projeto:** Coffee Track - Sistema de Direcionamento Centralizado Automático para Colhedoras de Café Tracionadas (PSUL-2509.0018)
- **Nº Convênio / Termo / Contrato:** S/n
- **Nº Conveniar:** 491, 492 e 493
- **Finalidade:**
 1. Contribuir para o incremento técnico-científico do país;
 2. Possibilitar inovação e aperfeiçoamento dos sistemas sócio-produtivos;
 3. Propiciar capacitação institucional em projetos de desenvolvimento científico e tecnológico;
 4. Fomentar tecnologia em produção de café e cultivos consorciados;
 5. Apoiar desenvolvimento e validação de sistema de direcionamento centralizado automático para colhedoras de café tracionadas, promovendo modernização tecnológica e aumento da competitividade do setor cafeeiro.

- **Vigência:** 17/09/2025 a 17/09/2027
- **Valores recebidos:** Contrapartida Não Financeira
- **Coordenador(a):** Vanderson Rabelo de Paula
- **Partícipes:** IFSULDEMINAS - Campus Machado, SEBRAE, EMBRAPPII e Empresa CEIFA LTDA

Projeto 87

- **Nome do Projeto:** Criação do Ambiente de Inovação e Empreendedorismo e Articulação Estratégica com Parque Tecnológico do IFSULDEMINAS - Campus Poços de Caldas
- **Nº Convênio / Termo / Contrato:** 121953880/2025
- **Nº Conveniar:** 495
- **Finalidade:** Criar ambiente de inovação e empreendedorismo e articular estratégias com o Parque Tecnológico do IFSULDEMINAS - Campus Poços de Caldas.
- **Vigência:** 11/09/2025 a 10/09/2027
- **Valores recebidos:** Contrapartida Não Financeira
- **Coordenador(a):** Douglas Donizeti de Castilho Braz
- **Partícipes:** IFSULDEMINAS / FAPEMIG

Projeto 88

- **Nome do Projeto:** Ecological connectivity of the Poços de Caldas Plateau: strategies for forest restoration and biodiversity conservation
- **Nº Convênio / Termo / Contrato:** S/n
- **Nº Conveniar:** 496
- **Finalidade:** Mapear remanescentes florestais e inventariar fauna e flora na área de abrangência da Alcoa em Poços de Caldas e municípios vizinhos; propor corredores ecológicos como estratégia de conectividade da paisagem; fomentar governança socioambiental participativa.
- **Vigência:** 01/10/2025 a 30/09/2026
- **Valores recebidos:** Contrapartida Não Financeira
- **Coordenador(a):** Rogério Coli
- **Partícipes:** Alcoa Foundation

Projeto 89

- **Nome do Projeto:** Projeto Cursinho Popular de Minas Novas
- **Nº Convênio / Termo / Contrato:** 0024/2025
- **Nº Conveniar:** 497
- **Finalidade:** Projeto institucional para execução de cursinho preparatório para o ENEM.
- **Vigência:** 23/09/2025 a 23/04/2026
- **Valores recebidos:** R\$ 106.000,00
- **Coordenador(a):** Adriano Ferreira Resende
- **Partícipes:** IFSULDEMINAS - Reitoria

Projeto 90

- **Nome do Projeto:** 17ª Jornada Científica e Tecnológica e 14º Simpósio de Pós-Graduação do IFSULDEMINAS
- **Nº Convênio / Termo / Contrato:** 118660513/2025

- **Nº Conveniar:** 498
- **Finalidade:** Possibilitar a participação de beneficiários na 17ª Jornada Científica e Tecnológica e no 14º Simpósio de Pós-Graduação do IFSULDEMINAS, promovendo a integração acadêmica, a divulgação científica e o fortalecimento da pesquisa aplicada.
- **Vigência:** 22/09/2025 a 07/11/2026
- **Valores recebidos:** Contrapartida Não Financeira
- **Coordenador(a):** Thomé Simpliciano Almeida
- **Partícipes:** Instituto Federal de Educação, Ciência e Tecnologia do Sul de Minas Gerais / FAPEMIG

Projeto 91

- **Nome do Projeto:** Plataforma Agrobases (Embrapii, Sebrae e Empresa AGROBASE SISTEMAS E INTEGRAÇÃO LTDA)
- **Nº Convênio / Termo / Contrato:** S/n
- **Nº Conveniar:** 500, 501 e 502
- **Finalidade:**
 1. Contribuir para o incremento técnico-científico do país;
 2. Possibilitar a inovação e o aperfeiçoamento dos modelos e sistemas sócio-produtivos brasileiros;
 3. Propiciar a capacitação institucional em projetos de desenvolvimento científico e tecnológico;
 4. Fomentar o licenciamento de tecnologia em pós-colheita de café e agricultura digital;
 5. Considerar a expertise da Agrobases na concepção, desenvolvimento e implementação da Plataforma Agrobases como instrumento estratégico de inovação e modernização do setor agroindustrial.
- **Vigência:** 26/09/2025 a 26/09/2026
- **Valores recebidos:** Contrapartida Não Financeira
- **Coordenador(a):** Leandro Carlos Paiva
- **Partícipes:** IFSULDEMINAS - Campus Machado, SEBRAE, EMBRAPII e Empresa Agrobases Sistemas e Integração LTDA

Projeto 92

- **Nome do Projeto:** Saberes e Sabores: IFSULDEMINAS no 5º SNETP – Semana Nacional da Educação Profissional e Tecnológica
- **Nº Convênio / Termo / Contrato:** 26/2025
- **Nº Conveniar:** 503
- **Finalidade:** Participação do IFSULDEMINAS no 5º SNETP, promovendo ações de educação profissional e tecnológica.
- **Vigência:** 29/09/2025 a 29/03/2026
- **Valores recebidos:** R\$ 439.200,00
- **Coordenador(a):** Michelle da Silva Marques
- **Partícipes:** Instituto Federal de Educação, Ciência e Tecnologia do Sul de Minas Gerais - Reitoria

Projeto 93

- **Nome do Projeto:** Eficiência do Bio-Imune® no controle das doenças do cafeeiro - Vittia
- **Nº Convênio / Termo / Contrato:** 3/2025
- **Nº Conveniar:** 504
- **Finalidade:** Avaliar o efeito do fungicida microbiológico Bio-Imune e do fungicida químico Priore Xtra, associado ou não ao fertilizante Metis, no controle das doenças do cafeeiro.
- **Vigência:** 12/09/2025 a 11/04/2026
- **Valores recebidos:** Contrapartida Não Financeira
- **Coordenador(a):** Roseli dos Reis Goulart
- **Partícipes:** IFSULDEMINAS - Campus Muzambinho / AGRIFORT Jr

Projeto 94

- **Nome do Projeto:** Eficiência do Bio-Imune no controle das doenças do cafeeiro – Amonex
- **Nº Convênio / Termo / Contrato:** 2/2025
- **Nº Conveniar:** 505
- **Finalidade:** Avaliar o efeito do fungicida microbiológico Bio-Imune e do fungicida químico Priore Xtra, associado ou não ao fertilizante Metis, no controle das doenças do cafeeiro.
- **Vigência:** 12/09/2025 a 11/12/2025
- **Valores recebidos:** Contrapartida Não Financeira
- **Coordenador(a):** Roseli dos Reis Goulart
- **Partícipes:** IFSULDEMINAS - Campus Muzambinho / AGRIFORT Jr

Projeto 95

- **Nome do Projeto:** Coffee Of The Year 2025 - COY
- **Nº Convênio / Termo / Contrato:** S/n
- **Nº Conveniar:** 511
- **Finalidade:** Incentivar a produção de cafés de qualidade. Organização das Salas de *Cupping & Negócios*, permitindo que os participantes com amostras entre as mais bem avaliadas apresentem seus cafés diretamente a compradores.
- **Vigência:** 01/08/2025 a 31/12/2025
- **Valores recebidos:** Contrapartida Não Financeira
- **Coordenador(a):** Leandro Carlos Paiva
- **Partícipes:** Fundação de Apoio ao Desenvolvimento da Extensão, Pesquisa, Ensino Profissionalizante e Tecnológico e FAEMG

Projeto 96

- **Nome do Projeto:** 15ª Semana de Empreendedorismo e Inovação do Campus Muzambinho e 4º Festival de Inovação e Cultura Empreendedora
- **Nº Convênio / Termo / Contrato:** 90617/2025
- **Nº Conveniar:** 512

- **Finalidade:** Promover a cultura empreendedora e a inovação no IFSULDEMINAS – Campus Muzambinho e comunidade local, incentivando soluções criativas e articulação com o ecossistema de inovação regional.
- **Vigência:** 15/10/2025 a 15/10/2026
- **Valores recebidos:** R\$ 2.000,00
- **Coordenador(a):** Aracele Garcia de Oliveira Fassbinder
- **Partícipes:** Instituto Federal de Educação, Ciência e Tecnologia do Sul de Minas Gerais - Campus Muzambinho

Projeto 97

- **Nome do Projeto:** Asas para o Futuro - Machado
- **Nº Convênio / Termo / Contrato:** 516/2025
- **Nº Conveniar:** 513
- **Finalidade:** Impulsionar a autonomia econômica de mulheres jovens (15 a 29 anos) em situação de vulnerabilidade social, priorizando negras, indígenas, residentes em favelas, zonas rurais, mães de crianças até 10 anos ou inscritas no CadÚnico, para ingresso em carreiras qualificadas em setores estratégicos como tecnologia, energia, infraestrutura, logística, ciência e sustentabilidade.
- **Vigência:** 22/10/2025 a 21/10/2026
- **Valores recebidos:** R\$ 234.200,00
- **Coordenador(a):** Gisele Fernandes Loures
- **Partícipes:** Instituto Federal de Educação, Ciência e Tecnologia do Sul de Minas Gerais - Campus Machado

Projeto 98

- **Nome do Projeto:** Programa Institucional Campus Inteligente - Desenvolvimento de inovação em várias dimensões no IFSULDEMINAS - Campus Muzambinho
- **Nº Convênio / Termo / Contrato:** 90617/2025
- **Nº Conveniar:** 514
- **Finalidade:** Desenvolver tecnologias digitais relacionadas à Internet das Coisas (IoT) aplicadas em agricultura, pecuária, prédios inteligentes, trânsito, estacionamentos, tratamento e distribuição de água, consumo de energia elétrica, limpeza de pisos e sustentabilidade.
- **Vigência:** 15/10/2025 a 15/10/2026
- **Valores recebidos:** R\$ 29.821,90
- **Coordenador(a):** Paulo César dos Santos
- **Partícipes:** Instituto Federal de Educação, Ciência e Tecnologia do Sul de Minas Gerais - Campus Muzambinho

Projeto 99

- **Nome do Projeto:** Cuidotecas
- **Nº Convênio / Termo / Contrato:** 517/2025
- **Nº Conveniar:** 515
- **Finalidade:** Apoiar estudantes e trabalhadores da instituição pública de ensino superior responsáveis pelo cuidado de crianças de 3 a 12 anos, oferecendo serviços de cuidados diários e atividades de convívio em grupo em horários vespertinos e noturnos.

- **Vigência:** 24/10/2025 a 23/10/2027
- **Valores recebidos:** R\$ 400.000,00
- **Coordenador(a):** Gisele Fernandes Loures
- **Partícipes:** Instituto Federal de Educação, Ciência e Tecnologia do Sul de Minas Gerais - Campus Machado

Projeto 100

- **Nome do Projeto:** Partiu IF - 2ª Edição
- **Nº Convênio / Termo / Contrato:** 0019/2025
- **Nº Conveniar:** 516
- **Finalidade:** Oferta de 2.920 vagas em cursos de formação no âmbito do Partiu IF, atendendo ao disposto na Portaria MEC nº 470/2024, voltada ao enfrentamento das desigualdades étnico-raciais na educação e à prioridade no atendimento a grupos sociais em maior vulnerabilidade.
- **Vigência:** 28/07/2025 a 28/07/2027
- **Valores recebidos:** R\$ 36.231.140,00
- **Coordenador(a):** Camila Pereira Santos
- **Partícipes:** Instituto Federal de Educação, Ciência e Tecnologia do Sul de Minas Gerais - Reitoria

Projeto 101

- **Nome do Projeto:** Solução integradora de sensores e plataforma digital para determinação da taxa de secagem de café (Embrapii, Sebrae e empresa HIGH-Z VALE INDÚSTRIA ELETRÔNICA LTDA-EPP)
- **Nº Convênio / Termo / Contrato:** S/n
- **Nº Conveniar:** 517, 518 e 519
- **Finalidade:**
 1. Contribuir para o incremento técnico-científico do país;
 2. Possibilitar a inovação e o aperfeiçoamento dos sistemas sócio-produtivos brasileiros;
 3. Propiciar capacitação institucional em projetos de desenvolvimento científico e tecnológico;
 4. Fomentar o licenciamento de tecnologia em pós-colheita de café e agricultura digital apoiado pela Empresa HIGH-Z.
- **Vigência:** 29/10/2025 a 29/04/2027
- **Valores recebidos:** Contrapartida Não Financeira
- **Coordenador(a):** Leandro Carlos Paiva
- **Partícipes:** IFSULDEMINAS - Campus Machado, SEBRAE, EMBRAPII e Empresa HIGH-Z VALE INDÚSTRIA ELETRÔNICA LTDA-EPP

Projeto 102

- **Nome do Projeto:** Educação Física e Linguagens na Educação Infantil e Ensino Fundamental
- **Nº Convênio / Termo / Contrato:** 192/2025
- **Nº Conveniar:** 520

- **Finalidade:** Qualificação das práticas pedagógicas dos professores de Educação Física das redes municipais conveniadas.
- **Vigência:** 26/09/2025 a 26/03/2027
- **Valores recebidos:** Contrapartida Não Financeira
- **Coordenador(a):** Arnaldo Sifuentes Pinheiro Leitão
- **Partícipes:** IFSULDEMINAS - Campus Muzambinho / Prefeitura Municipal de Arceburgo

Projeto 103

- **Nome do Projeto:** Dança de Salão no Campus Inconfidentes
- **Nº Convênio / Termo / Contrato:** 90449/2025
- **Nº Conveniar:** 521
- **Finalidade:** Contratação de serviços comuns de apoio administrativo e financeiro para gestão do projeto "Dança de Salão no Campus Inconfidentes", aprovado no Edital nº 53/2025.
- **Vigência:** 07/11/2025 a 06/01/2026
- **Valores recebidos:** R\$ 2.200,00
- **Coordenador(a):** Rafaella Lacerda Crestani
- **Partícipes:** IFSULDEMINAS - Campus Inconfidentes

Projeto 104

- **Nome do Projeto:** Utilização de royalties provenientes de parcerias e transferência de tecnologia para fortalecimento dos ambientes de inovação/empreendedorismo e da pesquisa tecnológica do IFSULDEMINAS
- **Nº Convênio / Termo / Contrato:** S/n
- **Nº Conveniar:** 522
- **Finalidade:** Utilizar recursos provenientes da exploração de Propriedade Intelectual, conforme artigo 27 da Política de Inovação do IFSULDEMINAS, para fortalecer ações de inovação e empreendedorismo ligadas ao NIT/DITE e impulsionar a pesquisa científica e tecnológica.
- **Vigência:** 11/11/2025 a 11/11/2026
- **Valores recebidos:** Contrapartida Não Financeira
- **Coordenador(a):** Carlos Henrique Rodrigues Reinato
- **Partícipes:** IFSULDEMINAS - Reitoria

Projeto 105

- **Nome do Projeto:** Pronatec Empreender
- **Nº Convênio / Termo / Contrato:** 0031/2025
- **Nº Conveniar:** 524
- **Finalidade:** Fomento de vagas em cursos de qualificação profissional:
 - Negócios Inovadores apoiados por Inteligência Artificial (200h, presencial);
 - Drones e Impressoras 3D – Operação e Manutenção (200h, presencial);
 - App Clicks – Construção rápida de apps para mídias digitais (200h, presencial).
- **Vigência:** 24/11/2025 a 24/06/2027
- **Valores recebidos:** R\$ 550.000,00
- **Coordenador(a):** Lindolfo Ribeiro da Silva Júnior

- **Partícipes:** IFSULDEMINAS - Reitoria

Projeto 106

- **Nome do Projeto:** 15ª e 16ª Olimpíadas Brasileira de Agropecuária – OBAP
- **Nº Convênio / Termo / Contrato:** 0038/2025
- **Nº Conveniar:** 525
- **Finalidade:** Consolidar a OBAP como instrumento permanente de estímulo à formação técnico-científica, inovação e integração entre estudantes e docentes da Educação Profissional e Tecnológica, incentivando carreiras técnico-científicas e docentes e promovendo iniciação científica e soluções inovadoras para o setor agropecuário.
- **Vigência:** 28/11/2025 a 28/05/2028
- **Valores recebidos:** R\$ 450.000,00
- **Coordenador(a):** Talita Valadares Carvalho
- **Partícipes:** IFSULDEMINAS - Reitoria

Projeto 107

- **Nome do Projeto:** Mulheres Mil + Cuidados (Cuidotecas)
- **Nº Convênio / Termo / Contrato:** 0043/2025
- **Nº Conveniar:** 527
- **Finalidade:** Apoiar acesso, permanência e qualificação das discentes em cursos de qualificação profissional, por meio da implementação de espaços de cuidados (Cuidotecas) e aquisição de bens e insumos para aulas práticas.
- **Vigência:** 04/12/2025 a 04/03/2027
- **Valores recebidos:** R\$ 0,00
- **Coordenador(a):** Michelle da Silva Marques
- **Partícipes:** IFSULDEMINAS - Reitoria

Projeto 108

- **Nome do Projeto:** 15ª edição dos Jogos dos Institutos Federais (JIFs) – Etapa IFSULDEMINAS, Campus Machado
- **Nº Convênio / Termo / Contrato:** 520/2025
- **Nº Conveniar:** 528
- **Finalidade:** Promover integração entre os campi do IFSULDEMINAS por meio da 15ª edição dos JIFs – Etapa Local, incentivando a prática esportiva como instrumento de desenvolvimento físico, cognitivo, afetivo e social dos estudantes, articulando o evento às práticas pedagógicas e curriculares.
- **Vigência:** 01/12/2025 a 30/11/2026
- **Valores recebidos:** R\$ 120.000,00
- **Coordenador(a):** Tales Machado Lacerda
- **Partícipes:** IFSULDEMINAS - Campus Machado

Projeto 109

- **Nome do Projeto:** Projeto de Apoio às Atividades Essenciais aos Cursos da Universidade Aberta do Brasil - UAB
- **Nº Convênio / Termo / Contrato:** 0039/2025
- **Nº Conveniar:** 529

- **Finalidade:** Realizar ações essenciais aos cursos ofertados pelo IFSULDEMINAS em parceria com a UAB, asseguradas pela CAPES, como encontros presenciais, desenvolvimento de material pedagógico e manutenção de suporte acadêmico.
- **Vigência:** 28/11/2025 a 28/02/2027
- **Valores recebidos:** R\$ 0,00
- **Coordenador(a):** Evandro Moreira da Silva
- **Partícipes:** IFSULDEMINAS - Reitoria

Projeto 110

- **Nome do Projeto:** Mulheres Mil – Ciclo 5
- **Nº Convênio / Termo / Contrato:** 0044/2025
- **Nº Conveniar:** 530
- **Finalidade:** Elevar a escolaridade e promover a inclusão socioproductiva de mulheres em situação de vulnerabilidade socioeconômica por meio da oferta de cursos de qualificação profissional.
- **Vigência:** 10/12/2025 a 10/11/2026
- **Valores recebidos:** R\$ 0,00
- **Coordenador(a):** Isabel Ribeiro do Valle Teixeira
- **Partícipes:** IFSULDEMINAS - Reitoria

Projeto 111

- **Nome do Projeto:** IFCarmoFest: 2ª edição
- **Nº Convênio / Termo / Contrato:** 0046/2025
- **Nº Conveniar:** 531
- **Finalidade:** Promover a integração e valorização da cultura musical entre alunos e comunidade local, incentivando a expressão artística, revelação de talentos, desenvolvimento cultural e fortalecimento do vínculo entre instituição e sociedade. O festival também estimula a criatividade em ambiente colaborativo e inclusivo.
- **Vigência:** 11/12/2025 a 11/06/2026
- **Valores recebidos:** R\$ 2.000,00
- **Coordenador(a):** Cristiane Nascimento Rodrigues
- **Partícipes:** Instituto Federal de Educação, Ciência e Tecnologia do Sul de Minas Gerais - Campus Carmo de Minas

Projeto 112

- **Nome do Projeto:** Avaliação da variação de dose de produto homeopático durante a fase de creche em suínos: uma abordagem escalonada
- **Nº Convênio / Termo / Contrato:** 06/2025
- **Nº Conveniar:** 534
- **Finalidade:** Avaliar o efeito da variação de dose de um produto homeopático durante a fase de creche sobre o desempenho zootécnico e a incidência de distúrbios digestivos em leitões desmamados.
- **Vigência:** 15/12/2025 a 15/06/2026
- **Valores recebidos:** Contrapartida Não Financeira
- **Coordenador(a):** Leticia Gomes de Moraes Amaral
- **Partícipes:** IFSULDEMINAS - Campus Machado / Orgânica Farmacêutica LTDA

Projeto 113

- **Nome do Projeto:** Avaliação de *Trichoderma asperellum* e *Bacillus velezensis* no manejo da Rizoctoniose em Cafeeiros
- **Nº Convênio / Termo / Contrato:** 01/2025
- **Nº Conveniar:** 535
- **Finalidade:** Avaliar a eficácia agrônômica de *Trichoderma asperellum* e *Bacillus velezensis* no manejo da Rizoctoniose durante a fase de produção de mudas e no pós-plantio do cafeeiro em vasos, em condições experimentais controladas.
- **Vigência:** 19/12/2025 a 18/10/2026
- **Valores recebidos:** R\$ 0,00
- **Coordenador(a):** Bruno Manoel Rezende de Melo
- **Partícipes:** IFSULDEMINAS - Campus Inconfidentes

Projeto 114

- **Nome do Projeto:** Tipologia de argilas na recomendação de dose de fertilizante organomineral
- **Nº Convênio / Termo / Contrato:** 522/2025
- **Nº Conveniar:** 536
- **Finalidade:** Avaliar a influência da suscetibilidade magnética do solo na recomendação de dose de fertilizante organomineral, visando maior eficiência no uso de nutrientes e sustentabilidade no manejo agrícola.
- **Vigência:** 23/12/2025 a 22/04/2026
- **Valores recebidos:** R\$ 6.505,00
- **Coordenador(a):** Rafaela Eloi de Almeida Alves
- **Partícipes:** IFSULDEMINAS - Campus Machado

Projeto 115

- **Nome do Projeto:** Fortalecimento das Ações de Arte, Cultura, Lazer, Esporte e Eventos no IFSULDEMINAS - Campus Inconfidentes
- **Nº Convênio / Termo / Contrato:** 90464/2025
- **Nº Conveniar:** 538
- **Finalidade:** Estabelecer diretrizes e orientações institucionais para planejar, incentivar, desenvolver, financiar, executar e avaliar ações de arte, cultura, lazer, esporte e eventos no Campus Inconfidentes, promovendo formação integral, participação estudantil, qualidade de vida e fortalecimento da identidade institucional.
- **Vigência:** 22/12/2025 a 22/12/2026
- **Valores recebidos:** R\$ 0,00
- **Coordenador(a):** Evaldo Tadeu de Melo
- **Partícipes:** IFSULDEMINAS - Campus Inconfidente

Projeto 116

- **Nome do Projeto:** Centro de Inovação e Empreendedorismo do IFSULDEMINAS - Campus Muzambinho
- **Nº Convênio / Termo / Contrato:** 601/2026
- **Nº Conveniar:** 546

- **Finalidade:** Promover a inovação, prototipagem e empreendedorismo através da oferta de cursos, oficinas e prestação de serviços no Espaço Maker do IFSULDEMINAS - Campus Muzambinho. Os serviços, incluindo modelagens e impressões 3D, recortes e gravações a laser, e cortes e desbastes com router CNC, serão acessíveis a todos que os solicitarem, visando atender às necessidades de indivíduos, alunos e empresas, além de impulsionar a economia regional e fortalecer a formação prática e de excelência dos nossos alunos. Tais serviços serão precificados e, assim como já ocorre na parceria Fadema-Hospital Veterinário, serão oferecidos à comunidade interna e externa.
- **Vigência:** 22/01/2026 a 12/01/2027
- **Valores recebidos:** R\$ 15.000,00
- **Coordenador(a):** Aracele Garcia de Oliveira Fassbinder
- **Partícipes:** IFSULDEMINAS - Campus Muzambinho

Projeto 117

- **Nome do Projeto:** Implementação e oferta de 08 (oito) Cursos de Formação e Continuada (FIC) no Município de Elói Mendes/MG
- **Nº Convênio / Termo / Contrato:** S/N
- **Nº Conveniar:** 547
- **Finalidade:** Ofertar cursos de Formação Inicial e Continuada (FIC) que promovam inclusão social, qualificação profissional e desenvolvimento humano em Elói Mendes/MG.
- **Vigência:** 08/01/2026 a 08/01/2027
- **Valores recebidos:** Contrapartida Não Financeira - Recurso Oriundo do Município de Elói Mendes
- **Coordenador(a):** Carlos José dos Santos
- **Partícipes:** IFSULDEMINAS - Reitoria

Projeto 118

- **Nome do Projeto:** Educação, Letramento Racial e Reflexões sobre Questão de Gênero e Sexualidade
- **Nº Convênio / Termo / Contrato:** 801/2026
- **Nº Conveniar:** 549
- **Finalidade:** Desenvolver atividades coordenadas pelos Núcleo de Estudos Afro-Brasileiros e Indígenas (NEABI) e Núcleo de Estudos de Gênero e Sexualidade (NEGES) do Campus Três Corações promovendo a formação e letramento dos professores da Educação básica de Três Corações e região e da Comunidade Escolar do IFSULDEMINAS, campus Três Corações sobre Relações étnico-raciais e gênero e sexualidade.
- **Vigência:** 08/01/2026 a 08/01/2027
- **Valores recebidos:** R\$ 0,00
- **Coordenador(a):** Carlos José dos Santos
- **Partícipes:** IFSULDEMINAS - Reitoria

Projeto 119

- **Nome do Projeto:** Micro Secador - Exploração da Criação Consubstanciada na Patente Nº BR 10 2025 007964-0
- **Nº Convênio / Termo / Contrato:** S/N
- **Nº Conveniar:** 561
- **Finalidade:** Licenciamento oneroso e exclusivo da tecnologia “Micro Secador - Secador Compacto”, para uso, desenvolvimento, produção e exploração comercial em âmbito nacional, sem transferência de titularidade, permanecendo os direitos de propriedade com a licenciadora.
- **Vigência:** 02/02/2026 a 02/02/2036
- **Valores recebidos:** Contrapartida Não Financeira - Recurso Oriundo da Empresa Pinhalense
- **Coordenador(a):** Paula Magda da Silva Roma
- **Partícipes:** IFSULDEMINAS - Reitoria, PINHALENSE S/A e FADEMA

Projeto 120

- **Nome do Projeto:** Centro de Referência IFSULDEMINAS/UFLA (2026)
- **Nº Convênio / Termo / Contrato:** 5.0001/2026
- **Nº Conveniar:** 563
- **Finalidade:** Favorecer e propiciar a continuidade do Projeto, por meio de um convênio entre a Fundação de Apoio ao Desenvolvimento da Extensão, Pesquisa, Ensino Profissionalizante e Tecnológico – FADEMA, IFSULDEMINAS e a Prefeitura Municipal de Lavras, com subsídio ao funcionamento dos cursos técnicos do centro de referência integrado IFSULDEMINAS/UFLA, até 31 de dezembro de 2026, mediante novo repasse de recursos.
- **Vigência:** 20/02/2026 a 31/12/2026
- **Valores recebidos:** Contrapartida Não Financeira - Recurso Oriundo da Secretaria Municipal de Educação do Município de Lavras
- **Coordenador(a):** Raphael Nogueira Rezende
- **Partícipes:** Instituto Federal de Educação, Ciência e Tecnologia do Sul de Minas Gerais / Município de Lavras

Projeto 121

- **Nome do Projeto:** Trilhas de Futuro (2026) - 6ª edição
- **Nº Convênio / Termo / Contrato:** 9496612
- **Nº Conveniar:** 565
- **Finalidade:** A parceria estabelecida entre o IFSULDEMINAS e a Secretaria de Estado de Educação de Minas está pautada na oferta de uma formação profissional sólida e politécnica e na promoção da empregabilidade dos estudantes capacitados, a qual tem por objetivo o desenvolvimento de articulações com os setores produtivos da economia e iniciativas que contribuam para uma maior absorção dos estudantes ao mercado de trabalho.
- **Vigência:** 05/03/2026 a 04/01/2028
- **Valores recebidos:** Contrapartida Não Financeira - Recurso Oriundo do Estado de Minas Gerais
- **Coordenador(a):** Mateus dos Santos

- **Partícipes:** SECRETARIA DE ESTADO DE EDUCAÇÃO /Instituto Federal de Educação, Ciência e Tecnologia do Sul de Minas Gerais - Campus Poços de Caldas

Projeto 122

- **Nome do Projeto:** TVRT System (Embrapii, Sebrae e Empresa TVRT Corretagens e Negócios) - PSUL-2603.0021
- **Nº Convênio / Termo / Contrato:** S/N
- **Nº Conveniar:** 566/567 e 568
- **Finalidade:** Contribuir para o incremento técnico-científico do país, mediante a expansão, a disseminação e a transferência do conhecimento científico e tecnológico; possibilitar a inovação e o aperfeiçoamento dos modelos e dos sistemas sócio-produtivos brasileiros; propiciar a capacitação institucional na realização de atividades de projetos de desenvolvimento científico, pesquisa e capacitação tecnológica, respondendo aos anseios do governo e da sociedade brasileira; fomentar o licenciamento de tecnologia em pós colheita de café, agricultura digital apoiado pela Empresa TVRT Brazil Coffees.
- **Vigência:** 06/03/2026 a 06/09/2027
- **Valores recebidos:** Contrapartida Não Financeira - Uso de Laboratório
- **Coordenador(a):** Fábio dos Santos Corsini
- **Partícipes:** IFSULDEMINAS - Campus Machado, Sebrae, Embrapii e a Empresa TVRT Corretagens e Negócios

Projeto 123

- **Nome do Projeto:** Estudo de caso aplicado para práticas inclusivas e comunicação acessível: acesso, permanência e êxito de estudante surdo
- **Nº Convênio / Termo / Contrato:** 2/2026
- **Nº Conveniar:** 571
- **Finalidade:** Desenvolvimento de estratégias acessibilidade linguística e adequação pedagógica para inclusão de estudante surdo no IFSULDEMINAS, com desenvolvimento e sistematização de práticas institucionais fundamentadas no Desenho Universal para a Aprendizagem (DUA).
- **Vigência:** 31/03/2026 a 31/03/2027
- **Valores recebidos:** Contrapartida Não Financeira - Recurso Oriundo de Saldo Remanescente do Partiu IF 2025
- **Coordenador(a):** Arthemisa Freitas Guimarães Costa
- **Partícipes:** Instituto Federal de Educação, Ciência e Tecnologia do Sul de Minas Gerais - Reitoria

Projeto 124

- **Nome do Projeto:** ENA PROFMAT 2026/2027 - IFMG - campus Betim - Turma 2026/2027
- **Nº Convênio / Termo / Contrato:** 4/2026
- **Nº Conveniar:** 572
- **Finalidade:** O presente projeto consiste na formalização de parceria com uma Fundação de Apoio para gestão da oferta de uma turma do projeto de extensão - ENA PROFMAT 2026/2027 - IFMG - campus Betim, contemplando a cobrança e recebimento de taxa de inscrição em conformidade com a legislação pertinente à matéria.

- **Vigência:** 23/03/2026 a 22/06/2027
- **Valores recebidos:** Contrapartida Não Financeira - Recurso Oriundo de Pagamentos de Alunos
- **Coordenador(a):** Wagner Monte Raso Braga
- **Participes:** Instituto Federal de Educação, Ciência e Tecnologia do Sul de Minas Gerais - Reitoria.